

BMW Série 5  
Gran Turismo  
Tarifs au 01/03/2011

[www.bmw.fr](http://www.bmw.fr)



Le plaisir de conduire



# BMW SÉRIE 5 GRAN TURISMO.

LA PREMIÈRE DE SON ESPÈCE.

**BMW EfficientDynamics**  
Moins d'émissions. Plus de plaisir.

# BMW Série 5 Gran Turismo

## Sommaire

- 3 | Tarifs de la gamme
- 4 | 5 Principaux équipements de série
- 6 | 7 Finitions
- 8 | 19 Équipements optionnels



Modèles						BMW TwinPower Turbo	Puissance fiscale (CV)	Consommation mixte* (l/100 km)	Émissions de CO <sub>2</sub> (g/km)	Excellis	Luxe	Exclusive
Diesel												
BMW	530d	245 ch	BVA8	6 cyl.	3,0 l		15	6,5	173	60 700 €	65 650 €	71 650 €
BMW	530d xDrive	245 ch	BVA8	6 cyl.	3,0 l		15	6,9	183	63 350 €	68 300 €	74 300 €
BMW	535d	300 ch	BVA8	6 cyl.	3,0 l	■	19	6,7	175	65 800 €	70 250 €	76 250 €
BMW	535d xDrive	300 ch	BVA8	6 cyl.	3,0 l	■	19	7,1	187	68 450 €	72 900 €	78 900 €
Essence												
BMW	535i	306 ch	BVA8	6 cyl.	3,0 l	■	21	8,9	209	64 100 €	69 050 €	75 050 €
BMW	535i xDrive	306 ch	BVA8	6 cyl.	3,0 l	■	21	9,3	216	66 750 €	71 700 €	77 700 €
BMW	550i	407 ch	BVA8	8 cyl.	4,4 l	■	31	11,2	263	-	83 850 €	88 500 €
BMW	550i xDrive	407 ch	BVA8	8 cyl.	4,4 l	■	31	11,8	275	-	86 500 €	91 150 €



## Votre BMW 530d GranTurismo Luxe pour 1 287 €/mois sans apport \*

**\* 36 loyers linéaires : 1 286,50 € hors assurances facultatives. Montant total dû avec option d'achat : 77 620 €.**  
**Un crédit vous engage et doit être remboursé, vérifiez vos capacités de remboursement avant de vous engager.**

Prix spécial de la BMW 530d GranTurismo Luxe avec peinture métallisée : 66 700 €. Consommation en cycle mixte : 6,5 l/100 km. CO<sub>2</sub> : 173 g/km. Offre de Location avec Option d'Achat sur 36 mois. Après le paiement du dernier loyer, vous pouvez restituer votre BMW à votre concessionnaire (selon les conditions prévues au contrat liées à l'usure et au kilométrage de 45 000 km) ou l'acquiescer en levant l'option d'achat de 31 306 €. Montant total dû hors option d'achat : 46 314 € dont 667 € de frais de dossier. Assurances facultatives Décès-Invalidité à 28,68 €/mois et Indemnité Complémentaire et Assistance (ICA+) à 80,04 €/mois en sus du loyer, souscrites chez SwissLife France SA, société d'assurance régie par le Code des Assurances. Offre réservée aux particuliers avec délai de rétractation de 14 jours, valable pour toute commande avant le 31/08/2011 dans les concessions BMW participantes. Sous réserve d'acceptation par BMW Finance - 78286 GUYANCOURT Cedex - SNC au capital de 70 000 000 € RCS VERSAILLES 343 606 448. Courtier en assurance N° ORIAS : 07 008 883. Vérifiable sur [www.orias.fr](http://www.orias.fr).

Les prix conseillés comprennent le prix TTC du véhicule aux spécifications standard et les frais de préparation à la route du véhicule y compris les frais de transport et la fourniture des plaques d'immatriculation définitives.

Les prix mentionnés dans le présent tarif ne concernent que les véhicules proposés à la vente par les Concessionnaires membres du réseau BMW Group France selon les spécifications propres au territoire français.

\*selon la directive n°1999/100/CE.

# BMW Série 5 Gran Turismo

## Extérieur

- Antenne radio intégrée à la lunette arrière
- Assistance électrique de déverrouillage de coffre
- Buses de lave-glace dégivrantes
- Calandre avec contour et barres longitudinales chromées
- Chrome Line extérieur
- Feux de stop dynamiques à technologie DEL
- Filtre à particules Diesel sans entretien (530d/535d)
- Hayon à double ouverture
- Jantes en alliage léger 18" (46 cm) style 234 avec pneumatiques RSC permettant le roulage à plat
- Projecteurs antibrouillard
- Quatre anneaux lumineux à technologie DEL pour éclairage diurne
- Rétroviseurs extérieurs à réglages électriques et dégivrants
- Sortie d'échappement double à gauche chromée (530d)
- Suspension arrière pneumatique avec correcteur d'assiette
- Système d'aide au stationnement PDC AV/AR.
- Système de pare-chocs, avec éléments déformables interchangeables
- Train avant à double articulation
- Vitrage calorifuge vert

### Equipements spécifiques à certaines motorisations :

- Jantes en alliage léger 19" (48 cm) léger style 272 à rayons en étoile avec pneumatiques RSC permettant le roulage à plat (550i)
- Sorties d'échappement trapezoidales chromée de chaque côté (550i)
- Sorties d'échappement rondes chromées de chaque côté (535d/535i)

## Intérieur

- Accoudoir central arrière
- Anneaux d'arrimage dans le coffre
- Autoradio BMW Professional avec lecteur compatible MP3
- Banquette arrière 3 places, coulissante 2/3-1/3, rabattable (40:20:40) avec paroi de séparation du coffre amovible
- Climatisation automatique bi-zone
- "Controller" iDrive à avec touches d'accès direct
- Inserts décoratifs argent satiné mat
- Kit éclairage et Kit fumeur
- Pare-soleil avec miroir de courtoisie éclairé
- Poches aumonières dans le dossier des sièges avant
- Porte boisson avant et arrière possibilité de rangement avec fermeture à clé à l'avant
- Prise AUX-IN
- Réglages électriques de la hauteur d'assise et de l'inclinaison du dossier des sièges avant
- Sellerie cuir Dakota au choix
- Toit ouvrant panoramique en verre coulissant et entrebâillable électriquement
- Vitres électriques AV/AR, fonction péage / confort / anti-pincement
- Volant gainé cuir 3 branches avec touches multifonctions

### Equipements spécifiques à certaines motorisations :

- Climatisation automatique 4 zones (535d/550i)
- Inserts décoratifs en bois précieux au choix (550i)
- Réglage électrique du volant en hauteur et en profondeur (550i)
- Sièges avant électriques à mémoires conducteur (550i)
- Volant Sport gainé cuir 3 branches avec touches multifonctions (550i)

# Principaux équipements de série

## Sécurité

- ABS
- Airbags conduct. & pass. + airbags lat. AV+ airbags de tête AV et AR
- Antidémarrage EWS (IV) clés SRA
- Appuis-tête avant actifs
- Assistance au freinage d'urgence DBC
- Capteur d'impact
- Ceintures de sécurité à 3 points d'ancrage à toutes les places
- Ceintures de sécurité avec prétensionneur pyrotechnique et limiteur de tension à l'avant
- Colonne de direction télescopique
- Contrôle Dynamique de Stabilité DSC+, y compris mode motricité (DTC)
- Contrôle de freinage en courbe (CBC)
- Détection de l'occupation du siège passager avant
- Ecrous antivol
- Fixations ISOFIX pour sièges enfant à l'arrière
- Freins à disque ventilés à étriers flottants AV/AR
- Indicateur de maintenance Condition Based Service
- Indicateur de perte de pression des pneumatiques (RPA)
- Portes arrière avec sécurité enfants
- Triangle de présignalisation avec kit de premiers secours

### Équipements spécifiques à certaines motorisations :

- Contrôle de motricité en descente HDC (modèles xDrive)
- Technologie 4 roues motrices intelligente xDrive (modèles xDrive)

## Fonctionnel

- Allumage automatique des projecteurs
- Boîte de vitesse automatique à 8 rapport avec Steptronic
- Bouton Start/Stop avec démarrage sans manipuler la clé
- Clés radiocommandées à mémorisation automatique des réglages "Personal Profile"
- Commande de régulation du comportement dynamique (3 modes)
- Détecteur de pluie
- Direction assistée Servotronic
- Eclairage de bienvenue actionnable par télécommande
- Fermeture assistée du hayon Soft Close
- Fonction « Follow me home »
- Frein de parking électromécanique avec fonction « Automatic Hold »
- Tableau de bord "Black Panel" avec écran d'information 5,7"
- Manuel d'utilisation intégré
- Mesures BMW EfficientDynamics (voir détail page 8)
- Ordinateur de bord
- Portes arrière avec sécurité enfants
- Préparation et interface Bluetooth pour téléphone portable
- Prises 12 V (5) réparties dans l'habitacle
- Protection contre les erreurs de ravitaillement (motorisations Diesel)
- Radio BMW Professional
- Régulateur de vitesse avec fonction freinage
- Rétroviseurs extérieurs électrochromes et rabattables électriquement
- Rétroviseur intérieur électrochrome
- Système d'aide au stationnement PDC avant et arrière
- Systèmes de navigation Business (écran 7")
- Verrouillage centralisé

### Équipements spécifiques à certaines motorisations :

- Eclairage d'ambiance (550i)
- Préparation BMW ConnectedDrive et interface Bluetooth pour téléphone portable (550i)
- Système de navigation Professional (550i)
- Tableau de bord "Black Panel" avec écran d'information 9,2" (550i)
- Écran de contrôle 10,2" (550i)



# BMW Série 5 Gran Turismo

<div> <div>■ de série</div> <div>□ en option</div> <div>- non disponible</div> </div>	Excellis	Luxe	Exclusive
---	----------	------	-----------

## Extérieur

Système d'aide au stationnement PDC avant et arrière	■	■	■
Jantes en alliage léger 18" (46 cm) style 234 à rayons doubles, avec pneumatiques RSC permettant le roulage à plat	■	■	-
Lave-projecteurs	□	■	■
Projecteurs bi-Xénon avec quatre anneaux lumineux à technologie DEL pour fonction d'éclairage diurne	□	■	■
Jantes en alliage léger 19" (48 cm) style 272 à rayons en étoile, avec pneumatiques RSC permettant le roulage à plat	□	□	■
Teinte de carrosserie métallisée	□	□	■

## Intérieur

Boîte de vitesse automatiques à huit rapports avec Steptronic	■	■	■
Sellerie cuir Dakota	■	■	■
Toit ouvrant panoramique en verre coulissant et entrebâillable électriquement	■	■	■
Climatisation automatique bi-zone à fonctionnalités étendues	□	■	■
Climatisation automatique 4 zones	□	■ 535d - 550i	■ 535d - 550i
Inserts décoratifs au choix	□	■	■
Volant Sport gainé cuir 3 branches avec touches multifonctions	□	■	■
Sièges avant électriques à mémoires conducteur	□	■	■
Sièges avant Confort	□	□	■
Sièges avant avec soutien lombaire	□	□	■
Stores pare-soleil électriques pour vitres latérales arrière	□	□	■
Trappe à skis et snowboard élargie avec sac de transport intégré	□	□	■

# Finitions

<div> <div>■ de série</div> <div>□ en option</div> <div>- non disponible</div> </div>	Excellis	Luxe	Exclusive
<b>Fonctionnel</b>			
Rétroviseurs extérieurs électrochromes et rabattables électriquement	■	■	■
Rétroviseur intérieur électrochrome	■	■	■
Système de navigation Business	■	-	-
Préparation et interface Bluetooth pour téléphone portable	■	-	-
Éclairage d'ambiance	□	■	■
Préparation BMW ConnectedDrive et interface Bluetooth pour téléphone portable	□	■	■
Système de navigation Professional	□	■	■
Accès Confort	□	□	■
Commande automatique du hayon	□	□	■
Interface audio USB	□	□	■
Système de haut-parleurs Hi-Fi	□	□	■

# BMW Série 5 Gran Turismo

☒ de série  
☐ en option  
 - non disponible

530d  
 530d xDrive  
 535i  
 535i xDrive

535d  
 535d xDrive

550i  
 550i xDrive

Prix client  
 TTC en €

## BMW EfficientDynamics

**BMW EfficientDynamics**  
 Moins d'émissions. Plus de plaisir.

### Construction allégée intelligente



### Injection directe d'essence



-

-

### Injection directe haute précision HPI

-

-



### Rampe d'injection commune de 3<sup>ème</sup> génération



-

### Système de récupération de l'énergie au freinage avec indicateur dans le combiné d'instrumentation



### Volets d'air pilotés



-

(Indisponible avec Direction active intégrale (2VH), Système de Vision Nocturne « Night Vision » avec détection des piétons (6UK) et Régulateur de vitesse actif ACC+ avec fonction iBrake (5DF).)

## Pack d'équipements

### ZEV Pack Evasion



2 500,00

**Conduisez en toute sérénité : votre BMW analyse en permanence les conditions de circulation pour anticiper les dangers et vous aider à les repousser.**

Comprend les options :

**524** - Projecteurs directionnels

**5AD** - Avertisseur de franchissement de ligne

**5AC** - Feux de route adaptatifs

**5DF** - Régulateur de vitesse actif ACC+ avec fonction iBrake

(Uniquement avec Projecteurs bi-Xenon (522) et Laves-projecteurs (502).)

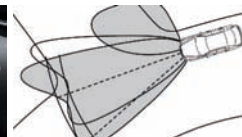

Photos non contractuelles. Certains équipements présentés ci-dessus peuvent être en option.



# Équipements optionnels

- ☒ de série  
☐ en option  
 - non disponible

530d  
530d xDrive  
535i  
535i xDrive

535d  
535d xDrive

550i  
550i xDrive

Prix client  
TTC en €

## Pack d'équipements (suite)

### ZIN Pack Innovation

Le meilleur de la technologie BMW pour vous apporter en toutes circonstances les informations dont vous avez besoin, là où vous en avez besoin.

Comprend les options :

**3AG** - Caméra de recul

**5DL** - Surround View

**610** - Affichage tête haute HUD

**8TH** - Indicateur de limitation de vitesse

(Indisponible avec Pare-brise à bandeau pare-soleil gris (3AP).

Uniquement avec Système de navigation Professional (609).)

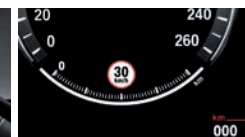

Photos non contractuelles. Certains équipements présentés ci-dessus peuvent être en option.



2 750,00

## BMW Welt

### ZWE Livraison BMW Welt Premium / Premium Plus

**ZWL** Vivez une expérience inoubliable et plongez dans l'univers fascinant de BMW en prenant possession de votre voiture au BMW Welt à Munich.

Vous y serez accueilli par nos équipes et un programme complet vous sera proposé :

- Livraison de votre voiture en zone dédiée,
- Visite du musée BMW,
- Visite guidée de l'usine BMW ou alternativement du BMW Welt (selon date retenue),
- Remise de souvenirs individualisés.



Photos non contractuelles.



à partir de  
225,00\*

## Teintes extérieures de carrosserie

### uni Teinte de carrosserie unie



### met Teinte de carrosserie métallisée



1 050,00

En relation avec Finition Exclusive



0,00

\* Prix à partir de, variable selon prestations et mode d'immatriculation choisis. Pour un devis personnalisé et plus de renseignements sur ce programme exceptionnel, veuillez vous adresser à votre concessionnaire BMW.

# BMW Série 5 Gran Turismo

☒ de série  
☐ en option  
 - non disponible

530d  
 530d xDrive  
 535i  
 535i xDrive

535d  
 535d xDrive

550i  
 550i xDrive

Prix client  
TTC en €

## Design extérieur

320	Omission sigle	<input type="checkbox"/>	<input type="checkbox"/>	<input type="checkbox"/>	0,00
760	Shadow Line brillant	<input type="checkbox"/>	<input type="checkbox"/>	<input type="checkbox"/>	300,00
Équipements en noir à haute brillance : encadrements extérieurs des vitres latérales, cache du logement des vitres, pied et cadre des rétroviseurs extérieurs.					

## Jantes & Pneumatiques

2SR	Jantes en alliage léger 18" (46 cm) style 234 à rayons doubles, avec pneumatiques RSC permettant le roulage à plat (Indisponible avec Finition Exclusive)	<input checked="" type="checkbox"/>	<input checked="" type="checkbox"/>	-	
2AF	Jantes en alliage léger 18" (46 cm) style 271 turbine, avec pneumatiques RSC permettant le roulage à plat (Indisponible avec Finition Exclusive)	<input type="checkbox"/>	<input type="checkbox"/>	-	600,00
2ST	Jantes en alliage léger 19" (48 cm) style 235 à rayons en étoile, avec pneumatiques RSC permettant le roulage à plat	<input type="checkbox"/>	<input type="checkbox"/>	-	2 100,00
	En relation avec Finition Exclusive	-	-	<input type="checkbox"/>	600,00
		<input type="checkbox"/>	<input type="checkbox"/>	<input type="checkbox"/>	600,00
2SW	Jantes en alliage léger 19" (48 cm) style 272 à rayons en étoile, avec pneumatiques RSC permettant le roulage à plat	<input type="checkbox"/>	<input type="checkbox"/>	<input checked="" type="checkbox"/>	1 600,00
	En relation avec Finition Exclusive	<input checked="" type="checkbox"/>	<input checked="" type="checkbox"/>	<input checked="" type="checkbox"/>	
2LG	Jantes en alliage léger 19" (48 cm) style 315 à rayons en Y, avec pneumatiques RSC permettant le roulage à plat	<input type="checkbox"/>	<input type="checkbox"/>	-	2 500,00
	En relation avec Finition Exclusive	-	-	<input type="checkbox"/>	1 000,00
		<input type="checkbox"/>	<input type="checkbox"/>	<input type="checkbox"/>	1 000,00
2B2	Jantes en alliage léger 20" (50 cm) style 316 à rayons doubles, avec pneumatiques RSC permettant le roulage à plat	<input type="checkbox"/>	<input type="checkbox"/>	-	3 400,00
	En relation avec Finition Exclusive	-	-	<input type="checkbox"/>	1 900,00
		<input type="checkbox"/>	<input type="checkbox"/>	<input type="checkbox"/>	1 900,00
2BX	Jantes en alliage léger 20" (50 cm) style 253 à rayons doubles, avec pneumatiques RSC permettant le roulage à plat	<input type="checkbox"/>	<input type="checkbox"/>	-	2 900,00
	En relation avec Finition Exclusive	-	-	<input type="checkbox"/>	1 400,00
		<input type="checkbox"/>	<input type="checkbox"/>	<input type="checkbox"/>	1 400,00

# Équipements optionnels

<div> <div><input checked="" type="checkbox"/> de série</div> <div><input type="checkbox"/> en option</div> <div>- non disponible</div> </div>		530d 530d xDrive 535i 535i xDrive	535d 535d xDrive	550i 550i xDrive	Prix client TTC en €
<b>Garnissages intérieurs</b>					
<b>LC</b>	<b>Sellerie cuir Dakota</b> Origine du cuir: Afrique du Sud.	<input type="checkbox"/>	<input type="checkbox"/>	<input type="checkbox"/>	<b>0,00</b>
<b>NA</b>	<b>Sellerie cuir Nappa Exclusive</b> Origine du cuir: Allemagne. (Uniquement avec Sièges avant Confort (456).)	<input type="checkbox"/>	<input type="checkbox"/>	<input type="checkbox"/>	<b>1 100,00</b>
<b>Design de l'habitacle</b>					
<b>4B5</b>	<b>Inserts décoratifs en bois précieux de frêne madré clair</b>	<input type="checkbox"/>	<input type="checkbox"/>	-	<b>610,00</b>
	En relation avec Finition Luxe ou Exclusive	<input type="checkbox"/>	<input type="checkbox"/>	<input type="checkbox"/>	<b>0,00</b>
<b>4BN</b>	<b>Inserts décoratifs en bois précieux de frêne madré foncé</b>	<input type="checkbox"/>	<input type="checkbox"/>	-	<b>610,00</b>
	En relation avec Finition Luxe ou Exclusive	<input type="checkbox"/>	<input type="checkbox"/>	<input type="checkbox"/>	<b>0,00</b>
<b>4CA</b>	<b>Inserts décoratifs en bois précieux de frêne madré « Anthrazit »</b>	<input type="checkbox"/>	<input type="checkbox"/>	-	<b>610,00</b>
	En relation avec Finition Luxe ou Exclusive	<input type="checkbox"/>	<input type="checkbox"/>	<input type="checkbox"/>	<b>0,00</b>
<b>4CB</b>	<b>Inserts décoratifs en bois précieux « Finition Natur »</b>	<input type="checkbox"/>	<input type="checkbox"/>	-	<b>610,00</b>
	En relation avec Finition Luxe ou Exclusive	<input checked="" type="checkbox"/>	<input checked="" type="checkbox"/>	<input checked="" type="checkbox"/>	
<b>4CG</b>	<b>Inserts décoratifs argent satiné mat</b>	<input checked="" type="checkbox"/>	<input checked="" type="checkbox"/>	<input type="checkbox"/>	<b>0,00</b>
<b>4U1</b>	<b>Application en céramique</b> Exécution en céramique : sélecteur de rapports, entourage du Controller, commandes audio et navigation.	<input type="checkbox"/>	<input type="checkbox"/>	<input type="checkbox"/>	<b>590,00</b>
<b>775</b>	<b>Ciel de pavillon « Anthrazit »</b>	<input type="checkbox"/>	<input type="checkbox"/>	<input type="checkbox"/>	<b>430,00</b>
<b>Technique - Trains roulants</b>					
<b>2VA</b>	<b>Adaptive Drive</b> <b>Stabilisateur actif</b> : suppression de tout roulis par action sur le train roulant grâce à la suspension active Dynamic Drive. <b>Fonctionnalité « Confort »</b> supplémentaire via la commande de régulation du comportement dynamique. Commande électronique de l'amortissement VDC.	<input type="checkbox"/>	<input type="checkbox"/>	<input type="checkbox"/>	<b>3 200,00</b>
<b>2VH</b>	<b>Direction Active Intégrale à 4 roues directrices</b> L'angle de braquage des roues arrière varie de 0 à 3° en fonction de la vitesse. La direction est quant à elle à démultiplication variable AFS. (Indisponible avec Technologie 4 roues motrices intelligente xDrive.)	<input type="checkbox"/> 530d/535i	<input type="checkbox"/> 535d	<input type="checkbox"/> 550i	<b>1 900,00</b>

# BMW Série 5 Gran Turismo

☒ de série  
☐ en option  
 - non disponible

530d  
 530d xDrive  
 535i  
 535i xDrive

535d  
 535d xDrive

550i  
 550i xDrive

Prix client  
 TTC en €

## Technique - Assistance au conducteur

<b>2VB</b>	<b>Contrôle électronique de la pression des pneumatiques</b>	<input type="checkbox"/>	<input type="checkbox"/>	<input type="checkbox"/>	<b>350,00</b>
<b>3AG</b>	<b>Caméra de recul</b>	<input type="checkbox"/>	<input type="checkbox"/>	<input type="checkbox"/>	<b>500,00</b>
	Caméra dans le hayon pour visualiser sur l'écran de contrôle la zone arrière du véhicule.				
	En relation avec Pack Innovation (ZIN)	<input checked="" type="checkbox"/>	<input checked="" type="checkbox"/>	<input checked="" type="checkbox"/>	
<b>5AD</b>	<b>Avertisseur de franchissement de ligne</b>	<input type="checkbox"/>	<input type="checkbox"/>	<input type="checkbox"/>	<b>550,00</b>
	Activé à partir de 70 km/h. L'avertissement se fait via des vibrations dans le volant.				
	En relation avec Pack Evasion (ZEV)	<input checked="" type="checkbox"/>	<input checked="" type="checkbox"/>	<input checked="" type="checkbox"/>	
<b>5AG</b>	<b>Avertisseur avancé d'angle mort</b>	<input type="checkbox"/>	<input type="checkbox"/>	<input type="checkbox"/>	<b>650,00</b>
	Détection de véhicules dans « l'angle mort » à partir de 50 km/h.				
	Alerte haptique au volant et symbole clignotant dans le rétroviseur extérieur.				
<b>5DF</b>	<b>Régulateur de vitesse actif ACC + avec fonction iBrake</b>	<input type="checkbox"/>	<input type="checkbox"/>	<input type="checkbox"/>	<b>1 790,00</b>
	Il combine les fonctions de régulateur de vitesse – avec maintien actif d'une distance de sécurité par rapport au véhicule qui précède – et de freinage jusqu'à l'arrêt complet avec redémarrage automatique.				
	En relation avec Pack Evasion (ZEV)	<input checked="" type="checkbox"/>	<input checked="" type="checkbox"/>	<input checked="" type="checkbox"/>	
<b>5DL</b>	<b>Surround View</b>	<input type="checkbox"/>	<input type="checkbox"/>	<input type="checkbox"/>	<b>800,00</b>
	2 caméras placées dans les ailes avant permettent d'emprunter sans risque les sorties avec une mauvaise visibilité. 2 caméras supplémentaires placées sous les rétroviseurs extérieurs permettent une vision « Bird View » à 360° sur l'écran de contrôle.				
	(Uniquement avec Caméra de recul (3AG).)				
	En relation avec Pack Innovation (ZIN)	<input checked="" type="checkbox"/>	<input checked="" type="checkbox"/>	<input checked="" type="checkbox"/>	
<b>610</b>	<b>Affichage tête haute HUD</b>	<input type="checkbox"/>	<input type="checkbox"/>	<input type="checkbox"/>	<b>1 500,00</b>
	Projection sur le pare-brise des informations significatives pour la conduite : navigation, Avertisseur de franchissement de ligne (5AD), messages d'avertissement, vitesse instantanée...				
	(Indisponible avec Pare-brise à bandeau pare-soleil gris (3AP).)				
	En relation avec Pack Innovation (ZIN)	<input checked="" type="checkbox"/>	<input checked="" type="checkbox"/>	<input checked="" type="checkbox"/>	
<b>8TH</b>	<b>Indicateur de limitation de vitesse</b>	<input type="checkbox"/>	<input type="checkbox"/>	<input type="checkbox"/>	<b>350,00</b>
	Détecte les panneaux de signalisation et affiche la vitesse maximale autorisée.				
	(Uniquement disponible avec Système de navigation Professional (609).)				
	En relation avec Pack Innovation (ZIN)	<input checked="" type="checkbox"/>	<input checked="" type="checkbox"/>	<input checked="" type="checkbox"/>	

# Équipements optionnels

■ de série  
□ en option  
- non disponible

530d  
530d xDrive  
535i  
535i xDrive

535d  
535d xDrive

550i  
550i xDrive

Prix client  
TTC en €

## Technique - Eclairage

<b>4M8</b>	<b>Liseuses BMW Individual à l'arrière</b> Deux liseuses réglables sur cardan dans le ciel de pavillon.	□	□	□	<b>500,00</b>
<b>4UR</b>	<b>Eclairage d'ambiance</b> En relation avec Finition Luxe ou Exclusive	□ ■	□ ■	- ■	<b>360,00</b>
<b>502</b>	<b>Lave-projecteurs</b> En relation avec Finition Luxe ou Exclusive	□ ■	□ ■	- ■	<b>300,00</b>
<b>522</b>	<b>Projecteurs bi-Xénon</b> (Uniquement avec Lave-projecteurs (502).) En relation avec Finition Luxe ou Exclusive	□ ■	□ ■	- ■	<b>980,00</b>
<b>524</b>	<b>Projecteurs directionnels</b> Commande de l'éclairage pivotant horizontalement et éclairage de changement de direction. (Uniquement avec Projecteurs bi-Xénon (522).) En relation avec Pack Evasion (ZEV)	□ ■	□ ■	□ ■	<b>500,00</b>
<b>5AC</b>	<b>Feux de route adaptatifs</b> Permet le passage automatique des feux de croisement aux feux de route et inversement. (Uniquement avec Projecteurs bi-Xénon (522).) En relation avec Pack Evasion (ZEV)	□ ■	□ ■	□ ■	<b>175,00</b>
<b>6UK</b>	<b>Système de vision nocturne BMW « Night Vision » avec détection des piétons</b> Une caméra thermique appréhende une zone jusqu'à 300 m devant la voiture. L'image qui en résulte s'affiche sur l'écran central. Jusqu'à 100 m devant le véhicule, le système détecte et avertit le conducteur d'un éventuel danger. (Uniquement avec Lave-projecteurs (502).)	□	□	□	<b>2 150,00</b>

## Sièges

<b>453</b>	<b>Sièges avant à ventilation active</b> (Uniquement avec Climatisation bi-zone à fonctionnalités étendues ou 4 zones (534 ou 4NB), Sièges avant chauffants (494) et Sièges avant électriques (459) ou Sièges avant Confort (456).)	□	□	□	<b>900,00</b>
------------	---	---	---	---	---------------

# BMW Série 5 Gran Turismo

☒ de série  
☐ en option  
 - non disponible

530d  
 530d xDrive  
 535i  
 535i xDrive

535d  
 535d xDrive

550i  
 550i xDrive

Prix client  
 TTC en €

## Sièges (suite)

<b>454</b>	<b>Sièges arrière à ventilation active</b> (Uniquement avec Sièges arrière Confort (460), Sièges avant à ventilation active (453), Sièges arrière chauffant (496) et Climatisation automatique à 4 zones (4NB).)	<input type="checkbox"/>	<input type="checkbox"/>	<input type="checkbox"/>	<b>850,00</b>
<b>455</b>	<b>Sièges avant actifs</b> Mouvements de l'assise des sièges avant permettant d'activer le colonne vertébrale et de limiter la fatigue (Uniquement avec Sièges avant Confort (456).)	<input type="checkbox"/>	<input type="checkbox"/>	<input type="checkbox"/>	<b>900,00</b>
<b>456</b>	<b>Sièges avant Confort</b>	<input type="checkbox"/>	<input type="checkbox"/>	-	<b>2 300,00</b>
	En relation avec Finition Luxe	<input type="checkbox"/>	<input type="checkbox"/>	<input type="checkbox"/>	<b>1 200,00</b>
	En relation avec Finition Exclusive	<input checked="" type="checkbox"/>	<input checked="" type="checkbox"/>	<input checked="" type="checkbox"/>	
<b>459</b>	<b>Sièges avant électriques à mémoires conducteur</b>	<input type="checkbox"/>	<input type="checkbox"/>	-	<b>1 300,00</b>
	En relation avec Finition Luxe	<input checked="" type="checkbox"/>	<input checked="" type="checkbox"/>	<input checked="" type="checkbox"/>	
<b>460</b>	<b>Sièges arrière Confort</b> Le véhicule devient une stricte 4 places avec assise arrière entièrement électrique et inclinaison des sièges jusqu'à 40°. (Uniquement avec Sièges avant électriques à mémoires conducteur (459) ou Sièges avant Confort (456).)	<input type="checkbox"/>	<input type="checkbox"/>	<input type="checkbox"/>	<b>2 000,00</b>
<b>481</b>	<b>Sièges avant Sport</b> (Indisponible avec Finition Exclusive).	<input type="checkbox"/>	<input type="checkbox"/>	<input type="checkbox"/>	<b>600,00</b>
<b>488</b>	<b>Sièges avant avec soutien lombaire</b> Réglage pneumatique de la hauteur et de la profondeur du dossier. (Compris dans Sièges avant Confort (456).)	<input type="checkbox"/>	<input type="checkbox"/>	<input type="checkbox"/>	<b>380,00</b>
	En relation avec Finition Exclusive	<input checked="" type="checkbox"/>	<input checked="" type="checkbox"/>	<input checked="" type="checkbox"/>	
<b>494</b>	<b>Sièges avant chauffants</b>	<input type="checkbox"/>	<input type="checkbox"/>	<input type="checkbox"/>	<b>420,00</b>
<b>496</b>	<b>Sièges arrière chauffants</b> (Uniquement avec Sièges avant chauffants (494).)	<input type="checkbox"/>	<input type="checkbox"/>	<input type="checkbox"/>	<b>420,00</b>
<b>4UY</b>	<b>Trappe à skis et snowboard élargie avec sac de transport intégré</b>	<input type="checkbox"/>	<input type="checkbox"/>	<input type="checkbox"/>	<b>200,00</b>
	En relation avec Finition Exclusive	<input checked="" type="checkbox"/>	<input checked="" type="checkbox"/>	<input checked="" type="checkbox"/>	



# Équipements optionnels

<div> <div>■ de série</div> <div>□ en option</div> <div>- non disponible</div> </div>		530d 530d xDrive 535i 535i xDrive	535d 535d xDrive	550i 550i xDrive	Prix client TTC en €
<b>Volants</b>					
<b>248</b>	<b>Volant chauffant</b> (Uniquement avec Sièges avant chauffants (494).)	□	□	□	<b>275,00</b>
<b>255</b>	<b>Volant Sport gainé cuir</b>	□	□	-	<b>150,00</b>
	En relation avec Finition Luxe ou Exclusive	■	■	■	
<b>710</b>	<b>Volant M gainé cuir</b>	□	□	-	<b>275,00</b>
	En relation avec Finition Luxe ou Exclusive	□	□	□	<b>150,00</b>
<b>Confort climatique</b>					
<b>358</b>	<b>Pare-brise Confort à traitement anti-infrarouge</b> Réduit l'échauffement intérieur dû au soleil. Pare-brise avec bandeau pare-soleil vert . (Indisponible avec Pare-Brise à bandeau pare-soleil gris (3AP).)	□	□	□	<b>320,00</b>
<b>416</b>	<b>Stores pare-soleil électriques pour vitres latérales arrière</b>	□	□	□	<b>550,00</b>
	En relation avec Finition Exclusive	■	■	■	
<b>4NB</b>	<b>Climatisation automatique à 4 zones</b> Stratification de la température et réglage du débit d'air entièrement automatique. Commande au moyen des écrans du conducteur/passager et des passagers arrière. 2 aérateurs supplémentaires au niveau des pieds.	□	■	-	<b>980,00</b>
	En relation avec Finition Luxe ou Exclusive	□	-	■	<b>500,00</b>
<b>534</b>	<b>Climatisation automatique bi-zone à fonctionnalités étendues</b> Fonctionnalités supplémentaires telles que les réglages de l'intensité du débit d'air droite gauche, recyclage AUC, fonctionnalité REST et réglage de la chaleur du flux supplémentaire.	□	-	-	<b>480,00</b>
	En relation avec Finition Luxe ou Exclusive	■	-	-	
<b>536</b>	<b>Chauffage auxiliaire</b> Permet de programmer le chauffage du véhicule pour arriver dans un véhicule déjà dégivré avec une chaleur agréable à l'intérieur. La ventilation auxiliaire vient compléter cet équipement l'été, permettant de rafraîchir l'habitacle.	□	□	□	<b>1 600,00</b>

# BMW Série 5 Gran Turismo

<div> <div></div> de série <div></div> en option <div>- non disponible</div> </div>		530d 530d xDrive 535i 535i xDrive	535d 535d xDrive	550i 550i xDrive	Prix client TTC en €
<b>Confort climatique (suite)</b>					
<b>3AP</b>	<b>Pare-brise à bandeau pare-soleil gris</b> (Indisponible avec Pare-brise Confort à traitement anti-infrarouge (358) et Affichage tête haute HUD (610).)	<input type="checkbox"/>	<input type="checkbox"/>	<input type="checkbox"/>	<b>100,00</b>
<b>761</b>	<b>Vitrage foncé</b> Vitrage plus foncé pour vitres latérales arrière et lunette arrière conformément à la législation.	<input type="checkbox"/>	<input type="checkbox"/>	<input type="checkbox"/>	<b>390,00</b>
<b>Equipement fonctionnel intérieur &amp; extérieur</b>					
<b>302</b>	<b>Alarme antivol</b>	<input type="checkbox"/>	<input type="checkbox"/>	<input type="checkbox"/>	<b>550,00</b>
<b>316</b>	<b>Commande automatique du hayon</b>	<input type="checkbox"/>	<input type="checkbox"/>	<input type="checkbox"/>	<b>750,00</b>
	En relation avec Finition Exclusive	<input checked="" type="checkbox"/>	<input checked="" type="checkbox"/>	<input checked="" type="checkbox"/>	
<b>319</b>	<b>Télécommande universelle intégrée</b>	<input type="checkbox"/>	<input type="checkbox"/>	<input type="checkbox"/>	<b>300,00</b>
<b>322</b>	<b>Accès Confort</b> Ouverture, fermeture et démarrage sans manipuler la clé. (Uniquement avec Eclairage d'ambiance (4UR).)	<input type="checkbox"/>	<input type="checkbox"/>	<input type="checkbox"/>	<b>850,00</b>
	En relation avec Finition Exclusive	<input checked="" type="checkbox"/>	<input checked="" type="checkbox"/>	<input checked="" type="checkbox"/>	
<b>323</b>	<b>Fermeture assistée des portes Soft Close</b> Vérrouille les portes automatiquement lorsque celles-ci ne sont plus qu'à 6 mm du cadre.	<input type="checkbox"/>	<input type="checkbox"/>	<input type="checkbox"/>	<b>690,00</b>
<b>3AC</b>	<b>Crochet d'attelage entièrement électrique</b> Manœuvre entièrement électrique via un interrupteur placé dans le coffre.	<input type="checkbox"/>	<input type="checkbox"/>	<input type="checkbox"/>	<b>1 200,00</b>
<b>423</b>	<b>Tapis de sol en velours</b>	<input type="checkbox"/>	<input type="checkbox"/>	<input type="checkbox"/>	<b>180,00</b>
<b>Divertissement &amp; Communication - Radio</b>					
<b>606</b>	<b>Système de navigation Business</b>	<input checked="" type="checkbox"/>	<input checked="" type="checkbox"/>	-	
<b>609</b>	<b>Système de navigation Professional</b> En plus du Système de navigation Business (606) - Écran 10,2", résolution 1280 x 480, affichage 16/9 - Possibilité d'affichage du parcours en 3D / Reconnaissance des monuments - Espace dédié au chargement de données audio personnelles (12 Go)	<input type="checkbox"/>	<input type="checkbox"/>	-	<b>900,00</b>
	En relation avec Finition Luxe ou Exclusive	<input checked="" type="checkbox"/>	<input checked="" type="checkbox"/>	<input checked="" type="checkbox"/>	
<b>696</b>	<b>Changeur 6 DVD</b>	<input type="checkbox"/>	<input type="checkbox"/>	<input type="checkbox"/>	<b>640,00</b>

# Équipements optionnels

■ de série  
□ en option  
- non disponible

530d  
530d xDrive  
535i  
535i xDrive

535d  
535d xDrive

550i  
550i xDrive

Prix client  
TTC en €

## Divertissement & Communication - Radio (suite)

<b>6FL</b>	<b>Interface audio USB</b>	□	□	□	<b>325,00</b>
	En relation avec Finition Exclusive	■	■	■	
<b>6NF</b>	<b>Connectivité étendue pour lecteur audio de téléphone portable</b>	□	□	□	<b>150,00</b>
	Lecture des fichiers audio d'un téléphone portable. (Uniquement avec Interface audio USB (6FL).)				
	En relation avec BMW Apps (6NR)	■	■	■	

## Divertissement & Communication - Information

<b>ZCD</b>	<b>Services Télématicques BMW ConnectedDrive</b>	□	□	□	<b>1,00*</b>
	Ensemble de services télématicques de Confort, d'Info-divertissement et de Sécurité permettant une connexion de tous les instants avec l'univers personnel et professionnel de l'utilisateur. Comprend les services BMW Assist (Appels d'urgence, BMW TeleServices **, Service d'information/Conciergerie 24h/24, Services à distance), BMW Online (Infos, Météo, Emails, Calendrier, Google Search, Voyage, etc.). BMW Internet : disponibilité prévisionnelle, 2 <sup>ème</sup> trimestre 2011.				
<b>614</b>	<b>BMW Internet***</b>	□	□	□	<b>90,00</b>
	Accès illimité (sans abonnement) à Internet via l'écran de contrôle à l'arrêt. (Uniquement avec Système de navigation Professionnel (609) et Services Télématicques BMW ConnectedDrive (ZCD).)				
<b>620</b>	<b>Système de commande vocale avancé</b>	□	□	-	<b>330,00</b>
<b>633</b>	<b>Préparation BMW ConnectedDrive et interface Bluetooth pour téléphone portable</b>	□	□	-	<b>325,00</b>
	En relation avec Finition Luxe ou Exclusive	■	■	■	
<b>644</b>	<b>Préparation et interface Bluetooth pour téléphone portable</b>	■	■	-	
<b>6NR</b>	<b>BMW Apps****</b>	□	□	□	<b>300,00</b>
	Intégration d'applications Apple iPhone™ telles que, entre autres, l'accès aux services facebook® et twitter™ et la réception de webradios du monde entier. (Uniquement avec Système de navigation Professionnel (609), une préparation et interface Bluetooth pour téléphone portable (633 ou 644) et Interface audio USB (6FL).)				

**BMW ConnectedDrive**  
Innovations pour le Confort, l'Info-divertissement et la Sécurité.

\* pour 2 ans d'utilisation illimitée (appels gratuits). A l'issue de cette période et sans reconduction tacite, les Services sont proposés, selon la durée de renouvellement, pour 180€ (1 an), 330€ (2 ans) ou 470€ (3 ans).

\*\* Conditions spécifiques d'utilisation et d'application de BMW TeleServices disponibles auprès de votre Concessionnaire BMW.

\*\*\* Disponibilité prévisionnelle : 2<sup>ème</sup> trimestre 2011

\*\*\*\* Pilotage par l'application BMW Connected téléchargeable gratuitement sur l'Apple App Store (selon abonnement). Possibilité de mise à jour de l'application sans supplément de prix (extensions pouvant être payantes). Une connexion Internet haut débit est nécessaire et les frais supplémentaires en résultant (dus par exemple à l'itinérance des données) font partie du contrat signé entre le client et son fournisseur d'accès.

# BMW Série 5 Gran Turismo

<div> <div></div> de série <div></div> en option <div>- non disponible</div> </div>		530d 530d xDrive 535i 535i xDrive	535d 535d xDrive	550i 550i xDrive	Prix client TTC en €
<b>Divertissement &amp; Communication - Divertissement</b>					
<b>601</b>	<b>Fonction TV</b> Pour le moniteur à l'avant ou à l'arrière en combinaison avec Station multimédia arrière (6FG/6FH), réception analogique et numérique uniquement à l'arrêt pour les passagers avant, commande par iDrive, antenne de toit intégrée.	<input type="checkbox"/>	<input type="checkbox"/>	-	<b>2 200,00</b>
	En relation avec Finition Luxe ou Exclusive	<input type="checkbox"/>	<input type="checkbox"/>	<input type="checkbox"/>	<b>1 200,00</b>
<b>676</b>	<b>Système de haut-parleurs Hi-Fi</b> Amplificateur numérique 205 W, compatible canaux multiples: 12 haut-parleurs.	<input type="checkbox"/>	<input type="checkbox"/>	<input type="checkbox"/>	<b>650,00</b>
	En relation avec Finition Exclusive	<input checked="" type="checkbox"/>	<input checked="" type="checkbox"/>	<input checked="" type="checkbox"/>	
<b>677</b>	<b>Système de haut-parleurs Hi-Fi Professional</b> Traitement haut parleurs High-End avec traitement Dirac et fonction surround, amplificateur numérique 600 W, compatible canaux multiples : 16 haut-parleurs.	<input type="checkbox"/>	<input type="checkbox"/>	<input type="checkbox"/>	<b>1 100,00</b>
	En relation avec Finition Exclusive	<input type="checkbox"/>	<input type="checkbox"/>	<input type="checkbox"/>	<b>450,00</b>
<b>6FG</b>	<b>Station multimédia arrière</b> 2 écrans haute définition 8" inclinables, avec lecteur de DVD. Commande par télécommande. Accès aux fonctions de divertissement de la voiture si elle en est équipée (exemples: TV, radio, changeur DVD). Possibilité de brancher des casques à fil et sans fil (non inclus dans la fourniture).	<input type="checkbox"/>	<input type="checkbox"/>	<input type="checkbox"/>	<b>2 300,00</b>
<b>6FH</b>	<b>Station multimédia arrière Professional</b> En plus du Système multimédia arrière (6FG): 2 écrans haute définition 9,2" inclinables, fonctions de divertissement séparées droite/gauche, accès aux Services Télématicques BMW ConnectedDrive*. Possibilité de brancher des casques à fil et sans fil (non inclus dans la fourniture).	<input type="checkbox"/>	<input type="checkbox"/>	<input type="checkbox"/>	<b>3 000,00</b>

\* Si le véhicule est équipé des Services Télématicques BMW ConnectedDrive.

**Merci de consulter votre Concessionnaire BMW pour connaître les éventuelles contraintes et disponibilités liées aux équipements et découvrir l'exhaustivité de l'offre du catalogue d'options.**



**BMW Série 5  
Gran Turismo**  
Tarifs au 01/03/2011



[www.bmw.fr](http://www.bmw.fr)

**Le plaisir de conduire**

Ce document présente le descriptif des versions, équipements et possibilités de configuration des véhicules (dotation d'équipements de série ou options) tels qu'ils sont commercialisés par BMW France en France. Dans d'autres pays membres de l'Union européenne, les versions, équipements et possibilités de configuration des véhicules (dotation d'équipements de série ou options) proposés peuvent être différents. Néanmoins, les modèles photographiés dans ce document peuvent présenter des équipements ou accessoires qui ne sont pas commercialisés par BMW France en France ou qui sont disponibles moyennant un supplément de prix.

Les prix et spécifications mentionnés dans le présent document sont modifiables à tout moment et sans préavis. Veuillez consulter votre Concessionnaire BMW local. Il se fera un plaisir de vous renseigner sur les versions spécifiques à votre pays.

Document non contractuel.