

BMW i8  
Tarifs au 01/07/2016



Le plaisir  
de conduire



BMW i8.



BMW est synonyme de plaisir de conduire. Une expérience fascinante que chacun vit à sa façon. Découvrez les multiples facettes du plaisir de conduire sur le site [www.bmwstories.fr](http://www.bmwstories.fr)

Rejoignez la communauté BMW.

Retrouvez toutes les nouveautés et l'actualité de BMW sur les différentes plateformes sociales.

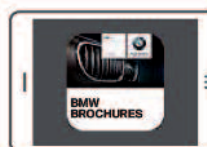

Vous avez aussi la possibilité de découvrir la BMW i8 à travers la version numérique du catalogue à télécharger directement sur votre smartphone ou votre tablette via l'application BMW BROCHURES.

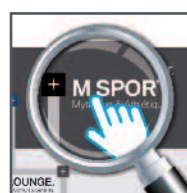

Pour améliorer la découverte de ce catalogue, nous l'avons rendu interactif. Vous pouvez cliquer sur le sommaire, les menus des en-têtes de pages ainsi que les Finitions et Pack pour accéder plus rapidement à l'information que vous recherchez.

L'utilisation d'Internet peut engendrer des coûts en fonction de votre contrat de téléphonie mobile.



**NOUVELLES BMW i8.  
LA FORCE DU PROGRÈS.**

**MODÈLE PRÉSENTÉ.**

**BMW i8 :**

Moteur 3 Cylindres essence BMW TwinPower Turbo associé à une propulsion hybride eDrive pour une puissance totale de 362 ch (266KW), jantes en alliage léger 20" (51 cm) style 470 à rayons en W avec monte pneumatique mixte, teinte de carrosserie métallisée "Sophisto Grey" avec liserés "BMW i Blue", esprit intérieur Halo avec volant sport gainé cuir avec liserés "BMW i Blue", sièges Advanced intégraux habillés de cuir naturel exclusif "Dalbergia Brown" avec liserés en tissus, inserts décoratifs "Amido" métallisés.

**SOMMAIRE**

- 04 Équipements de série
- 10 Tarifs et financement
- 12 Équipements optionnels
- 18 Contrats d'entretien et d'extension de garantie BMW Service Inclusive.

## Équipements de série BMW i8.

## Design

- Feux arrière avec guides de lumière à LED
- Feux de jour à LED avec signature lumineuse BMW i en "U"
- Carrosserie bicolore "Black Belt" : capot avant, toit et hayon arrière de couleur noire
- Badges apposés au niveau du hayon, "eDrive" à gauche et "i8" à droite
- Jantes profilées 20" (51cm) style 444 turbine avec écrous de roues antivol
- Portes en fibres de carbone et aluminium à ouverture en élytre
- Prise de chargement illuminée à technologie LED
- Projecteurs Full LED
- Rappels de clignotants à LED intégrés aux rétroviseurs extérieurs



## Sécurité et Dynamisme

- Airbags de tête avant et arrière avec voile de protection contre les débris de verre
- Airbags frontaux conducteur et passager avant (déconnectable côté passager)
- Airbags latéraux avant
- Alarme antivol
- Ceintures de sécurité à trois points avec limiteur de tension
- Cellule de sécurité en fibres de carbone
- Détecteur de pluie et allumage automatique des projecteurs
- Feux de stop dynamiques
- Fixation ISOFIX aux places latérales arrière
- Frein de parking électrique
- Kit de mobilité en cas de crevaison
- Mesure individuelle de pression des pneumatiques
- Triangle de présignalisation avec kit de premiers secours
- Troisième feu stop à technologie LED
- Pack Safety :
  - Avertisseur de risque de collision (distance de sécurité paramétrable)
  - Caméra de recul
  - Feux de route anti-éblouissement automatiques
  - Indicateur de limitation de vitesse et d'interdiction de dépassement
  - Protection active des piétons (détection des piétons et freinage d'urgence automatique pour éviter un choc ou en réduire la portée, actif jusqu'à 60 km/h dans le champ de vision de la caméra)
  - Système anti-collision à basse vitesse (freinage d'urgence automatique permettant d'éviter un choc avant ou d'en réduire la portée)
  - "Top View" 360° avec caméras d'intersection
- Freinage :
  - Contrôle de freinage en courbe CBC
  - Contrôle Dynamique de la Stabilité DSC
  - Contrôle Dynamique de la Traction DTC
  - Système anti-blocage des roues ABS
- Châssis :
  - Train arrière multibras
  - Train avant à double articulation



## Confort et Fonctionnel

- Affichage tête haute HUD couleur avec indication des limitations de vitesse et d'interdictions de dépassement
- Appuis tête intégrés au siège
- Batteries lithium-ion hautes performances, capacité minimum de 70 % garantie 8 ans ou 100 000 km
- Boîte de vitesses automatique à 6 rapports
- Câble de recharge standard sur prise domestique
- Carnet d'entretien électronique embarqué "BMW Service History"
- Combiné d'instrumentation avec technologie BlackPanel avancé entièrement numérique
- Connectivité avancée
- Clé intelligente "BMW Disply Key" permettant d'afficher les status de la voiture; les status des ouvrants, le niveau de carburant ainsi que le niveau de charge de la batterie avec l'autonomie associée, de pré-conditionner l'habitacle, avec mémorisation automatique des réglages "Personal Profile".
- Climatisation automatique 2 zones à fonctionnalités étendues, avec filtre à charbon actif, fonction de recyclage automatique de l'air (AUC), touche "Max A/C" permettant de sélectionner la puissance de refroidissement maximale, capteur de buée et de position du soleil, ventilation auxiliaire
- Climatisation auxiliaire permettant de pré-conditionner l'habitacle
- Démarrage sans clé via le bouton de démarrage Start/Stop avec contour chromé
- Un porte-boissons dans la console centrale avant et deux entre les sièges arrière
- Direction électrique à assistance variable en fonction de la vitesse Servotronic
- Eclairage plafonnier soft-on/soft-off et éclairage du coffre
- Esprit intérieur Neso
- Fonction "Ma BMW i à distance"
- Indicateur de maintenance CBS tenant compte des conditions de conduite
- Interface Bluetooth pour téléphone portable et streaming audio Bluetooth (avec "Music Search")
- Mesures BMW EfficientDynamics (voir détails page 6)
- Miroirs de courtoisie éclairés intégrés aux pare-soleil
- Navigation multimédia Professional avec commande par "Controller" iDrive Touch et 8 touches de raccourcis programmables
- Notice d'utilisation intégrée
- Ordinateur de bord avec Check-Control et indicateur de température extérieure
- Programme événementiel BMW i Pure Impulse (voir détail p.8)
- Radars de stationnement avant et arrière PDC avec représentation graphique des obstacles sur l'écran d'information central
- Régulateur de vitesse avec maintien de la vitesse en descente
- Rétroviseurs extérieurs à réglages électriques et rabattables électriquement
- Sélecteur de mode de conduite avec modes "CONFORT", "ECO PRO", "SPORT" et "eDRIVE"
- Verrouillage centralisé avec télécommande
- Sièges Advanced intégraux à réglages électriques pour conducteur et passager avant
- Sièges avant chauffants
- Suspension SelectDrive à amortissement variable piloté
- Vide-poches ergonomiques dans les portes avant
- Vitres électriques avant avec commande par impulsion et protection anti-pincement
- Volant cuir 3 branches, réglable en hauteur et en profondeur

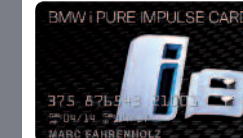
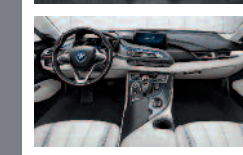
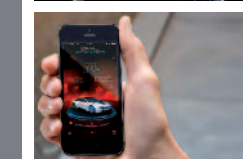

**BMW EfficientDynamics.**

Moins d'émissions. Plus de plaisir.

Un ensemble de technologies pour réduire la consommation de carburant et les émissions de CO<sub>2</sub>.

- **Construction allégée intelligente BMW EfficientLightweight**

Concept LifeDrive : première architecture automobile au monde alliant en grande série fibre de carbone et aluminium, spécialement conçue pour la production de voitures électriques

- **Système de récupération de l'énergie au freinage**

Utilise l'énergie cinétique pour recharger la batterie dans les phases de décélération et moins solliciter le moteur.

- **Fonction d'arrêt et de redémarrage automatiques du moteur Auto Start/Stop**

Coupe le moteur lors des arrêts, par exemple à un feu rouge, pour réduire la consommation et les émissions polluantes locales.

- **Direction à assistance électrique variable en fonction de la vitesse**

Ne consomme de l'énergie que lorsque le conducteur tourne le volant.

- **Affichage BMW EfficientDynamics dans le combiné d'instrumentation**

Indique le flux d'énergie consommée ou récupérée en temps réel.

- **BMW eDrive**

Nouvelle technologie de propulsion électrique BMW hautement efficace.

- **Mode ECO PRO**

Permet une réduction de consommation d'électricité en agissant sur la gestion de l'accélérateur, du système de chauffage et de climatisation ainsi que de celle de certains équipements électriques. Des recommandations et des affichages spécifiques vous aident à conduire de manière plus efficace.

Pour en savoir plus : [www.bmw.fr/efficientdynamics](http://www.bmw.fr/efficientdynamics)

**BMW ConnectedDrive.**

Mieux connecté. Encore plus libre.

Les services connectés en série à bord de votre BMW i.

- **Appel d'Urgence Intelligent :**

Parce que chaque seconde peut faire la différence en cas d'accident, fonction d'appel automatique vers le centre d'assistance BMW en cas d'accident. Concomitantes à l'établissement d'une communication vocale, les données importantes sont automatiquement transmises : identification et localisation de la voiture, nombre de passagers à bord, statut des airbags. Touche SOS au plafonnier pour appel d'urgence manuel si vous êtes témoin d'un accident ou en cas de malaise. Service actif pendant toute la durée de vie de la voiture, sans surcoût à l'usage. Ce service fonctionne partout en Europe. Nos chargés d'assistance vous répondront en français même lorsque vous vous trouvez à l'étranger. L'Appel d'Urgence Intelligent fonctionne grâce à la carte SIM embarquée dans la voiture, pré-activée d'usine, et ne nécessite pas de connecter un téléphone mobile.

- **Services Après-Vente connectés BMW TeleServices :**

Pour rouler l'esprit tranquille, prise de rendez-vous proactive avec votre Réparateur Agréé en fonction des échéances de maintenance. Connexion en ligne avec le Service BMW Assistance en cas de dysfonctionnement. Services actifs pendant toute la durée de vie de la voiture, sans surcoût à l'usage. Les BMW TeleServices fonctionnent grâce à la carte SIM embarquée dans la voiture, pré-activée d'usine, et ne nécessitent pas de connecter un téléphone mobile.

- Appel automatique BMW TeleService et transmission des données vers votre Réparateur Agréé BMW i lorsqu'une échéance de maintenance est détectée,
- Appel manuel BMW TeleService pour obtenir un rendez-vous auprès de votre Réparateur Agréé BMW i,
- Appel "BMW Assistance" pour contacter le service d'assistance. Télédiagnostic et localisation de la voiture pour le dépannage le cas échéant,
- Appel "Hotline" pour toute question concernant le fonctionnement des services BMW ConnectedDrive,
- Contrôle de la batterie Teleservice Battery Guard avec alerte par SMS ou email en cas de décharge de la batterie.

- **Services ConnectedDrive :**

- **BMW Online (3 ans) :**

Portail embarqué permettant, grâce aux diverses applications intégrées, de rester toujours connecté avec l'accès à vos emails et à vos contenus personnels : actualités (dépêches AFP), actualités personnalisées (flux RSS), prévisions météorologiques, cours de Bourse, guide de voyage (infos légales, webcams, parkings), import d'itinéraires (BMW Routes), recherche locale Google™, Google Send to Car™, images à destination Google™ Street View et Panoramio, fonction Send to Phone de la destination du GPS, transfert du profil conducteur, bureau mobile (compte de messagerie e-mail privé, répertoire de contacts). Personnalisation et paramétrages des services à effectuer sur le portail Internet "My BMW ConnectedDrive" : [www.bmw-connecteddrive.fr](http://www.bmw-connecteddrive.fr).

- **BMW Apps :**

Retrouvez et commandez sur l'écran de la voiture l'application pour smartphones BMW Connected (twitter, calendrier, Eco pro Analyser, flux RSS, last mile navigation et localisation véhicule, webradios, Wikilocal) ainsi que les applications tierces telles que AUPEO!, Deezer, Spotify, Stitcher, Tuneln, Napster, Snippy, Glympe, Audible, Amazon Cloud, Go Pro. BMW Apps nécessite la connexion d'un smartphone Apple iPhone ou Android (version 4.2.2 ou supérieure). Les applications compatibles diffèrent selon les smartphones.

- **Information Trafic en Temps Réel RTTI (3 ans) :**

Indique les conditions de circulation actuelles avec une grande précision et propose des itinéraires de contournement. Couverture très large du réseau européen : autoroutes, routes nationales et grands axes urbains. Le système utilise les historiques des conditions de circulation pour proposer des itinéraires alternatifs adaptés aux heures de pointe.

- **Conciergerie (3 ans) :**

Pour obtenir des renseignements, numéros de téléphone ou des adresses de points d'intérêts (exemples : restaurants, localisation et réservation d'hôtels) et les recevoir directement dans le système de navigation. Disponible 24h/24, 7j/7, réponse en français même si appel émis depuis l'étranger.

- **Fonctions "Ma BMW i à distance" :**

Pour commander et localiser sa voiture depuis son smartphone (Apple iPhone et téléphones Android), avec l'application gratuite "BMW i Remote" :

- verrouillage et déverrouillage des portes,
- affichage de l'emplacement de la voiture,
- envoi d'adresses vers le système de navigation de la voiture,
- appel de phares et avertisseur sonore,
- activation de la climatisation de l'habitacle à une température de 20°C environ
- informations et recherche des bornes de recharge
- statuts de la voiture (indication de l'autonomie et de la charge en temps réel).

Les Conditions générales des services sont consultables sur le site internet [www.bmw.fr/connecteddrive](http://www.bmw.fr/connecteddrive). Pour tout renseignement sur les services BMW ConnectedDrive vous pouvez contacter votre Agent BMW i, vous connecter sur [www.bmw.fr/connecteddrive](http://www.bmw.fr/connecteddrive) ou joindre le Centre d'Interactions Clients de BMW France au 0810 277 478 (du lundi au vendredi, de 8h30 à 19h00, prix d'un appel local depuis un poste fixe).

## PROGRAMME ÉVÉNEMENTIEL BMW i PURE IMPULSE.

La Carte BMW i Pure Impulse est le sésame qui vous ouvre les portes d'un nouvel univers d'inspirations et de privilèges – votre carte de membre exclusif. Avec le **Programme événementiel BMW i Pure Impulse**, l'acquéreur d'une BMW i8 a accès pendant trois ans aux idées et aux tendances les plus novatrices dans de nombreux domaines lifestyle, du voyage au design en passant par la culture et la gastronomie, pour n'en citer que quelques-uns. Ce programme est l'expression d'une nouvelle vision de la vie, d'un style de vie qui se veut à la fois intelligent, axé sur le luxe, innovant et surtout placé sous le signe du développement durable. C'est cela le concept du « Next Premium » : l'expression d'un style de vie exigeant et tourné vers l'avenir pour les hommes et les femmes responsables d'aujourd'hui.

Le cœur du programme est constitué par un grand nombre d'événements et de privilèges exclusifs sélectionnés avec le plus grand soin, tant au niveau local que mondial. Tous reflètent les tendances les plus novatrices

et les plus originales du moment. Tous les trois mois, pendant la durée de leur statut de membre, les détenteurs d'une carte BMW i Pure Impulse reçoivent un guide d'information sur les événements et les privilèges proposés. Le programme trouve son prolongement numérique sous la forme d'une application en ligne et d'une newsletter. Quel que soit le support choisi, en tant que membre, vous profitez d'innombrables inspirations innovantes. Que vous participiez à un événement unique, que vous visitiez un nouveau complexe hôtelier placé sous le signe de l'écologie ou que vous découvriez un nouveau concept gastronomique dans un restaurant prestigieux, en tant que membre du programme BMW i Pure Impulse, vous bénéficiez d'une sélection unique d'idées et de possibilités répondant sur mesure à vos centres d'intérêt et à vos passions.

Tel est l'univers du programme événementiel BMW i Pure Impulse, à l'image du concept « Next Premium ».



## Tarifs BMW i8.

Prix maximum conseillé en euros TTC

Modèle	BMW TwinPower Turbo	BMW eDrive	Puissance fiscale (CV)	Consommation (l/100km)	Emissions de CO <sub>2</sub> * (g/km)	Prix	Prix Bonus écologique déduit**			
<b>Hybride rechargeable</b>										
<b>BMW i8</b>	362 ch	BVA6	3 cylindres + moteur électrique	1,5 l	■ ■	11	2,1	49	136 800 €	<b>132 800 €</b>

Les prix conseillés comprennent le prix TTC du véhicule aux spécifications standard et les frais de préparation à la route du véhicule y compris les frais de transport et la fourniture des plaques d'immatriculation définitives.

Les prix mentionnés dans le présent tarif ne concernent que les véhicules proposés à la vente par les Agents BMW i membres du réseau BMW Group France selon les spécifications propres au territoire français.

\* Selon la directive n°1999/100/CE.

\*\* Bonus écologique de 4 000€ en vigueur à la date d'impression du document.

Pour connaître le détail des options disponibles sur la nouvelle BMW i8 ainsi que leur tarif, veuillez consulter notre site internet [www.bmw-i.fr](http://www.bmw-i.fr) ou vous rapprocher de votre distributeur exclusif BMW i.

## Offres de financement BMW i8.

Exemple de loyer pour une Location Longue Durée sur 36 mois et 30 000 km.

Modèle	BMW TwinPower Turbo	BMW eDrive	Puissance fiscale (CV)	Consommation (l/100km)	Emissions de CO <sub>2</sub> * (g/km)	Loyer			
<b>Hybride rechargeable</b>									
<b>BMW i8</b>	362 ch	BVA6	3 cylindres + moteur électrique	1,5 l	■ ■	11	2,1	49	<b>2 284 €</b>

## Votre BMW i8 à partir de 2 284 €/mois sans apport, l'extension de garantie incluse.

Exemple de loyer pour une BMW i8 en Location Longue Durée sur 36 mois et pour 30 000 km. 36 loyers linéaires : 2 283,43€/mois.

Bonus écologique de 1 000€ déduit. Offre réservée aux particuliers et professionnels valable pour toute commande d'une BMW i8 jusqu'au 30/09/2016 inclus auprès d'un distributeur BMW i. Sous réserve d'acceptation par BMW Financial Services - Département de BMW Finance - SNC au capital de 87 000 000 € RCS Versailles B 343 606 448 TVA FR 65 343 606 448. Courtier en Assurances immatriculé à l'ORIAS n°07 008 883 ([www.oriass.fr](http://www.oriass.fr)). Consommation du modèle BMW i8 : 2,1 l/100 km. CO<sub>2</sub> : 49 g/km selon la norme Européenne NEDC. Tous les montants indiqués sont en TTC. L'extérieur du véhicule comporte des équipements en option.



## Équipements optionnels BMW i8.

- de série  
□ en option  
- non disponible

BMW i8

Prix client  
TTC en €

## BMW EfficientDynamics

Batterie lithium-ion hautes performances	■	
Concept LifeDrive alliant fibres de carbone et aluminium	■	
Direction à assistance électrique	■	
Modes NORMAL, ECO PRO, SPORT et eDRIVE	■	
Nouvelle génération de moteur 1,5 l 3 cylindres BMW TwinPower Turbo	■	
Technologies BMW eDrive	■	
Système de récupération de l'énergie au freinage	■	

## Pack d'équipements

## 7S9 "Bouquet" Services BMW i ConnectedDrive

Mieux connecté. Encore plus libre.

Comprend les services :

- 6AK** - Portail BMW Online\* (3 ans), inclut BMW Apps  
**6AM** - Information Trafic en Temps Réel RTTI (3 ans)  
**6AN** - Conciergerie (3 ans)

Voir détail des différents services dans la rubrique Services télématiques BMW i ConnectedDrive.

Ces services utilisent une carte SIM 3G pré-activée d'usine, fonctionnant dans de nombreux pays d'Europe et sans surcoût. Durée des services : pendant toute la durée vie de la voiture ou 3 ans à partir de la date de première préparation à la route de la voiture.

### BMW i ConnectedDrive

Mieux connecté. Encore plus libre.

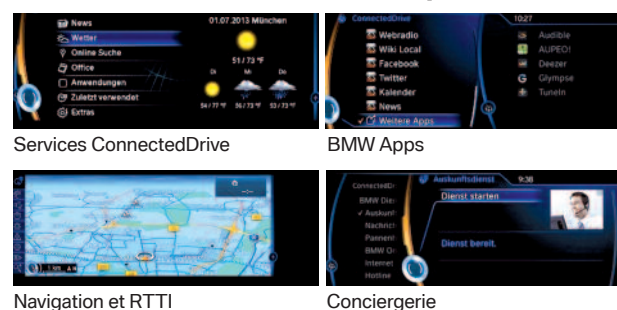

Photos non contractuelles.

## Teintes extérieures de carrosserie

met	Teinte de carrosserie métallisée		
<b>C22</b>	Sophisto Grey brillant avec liserés "Frozen Grey" métallisés	■	
<b>C23</b>	Sophisto Grey brillant avec liserés "BMW i Blue"	■	
<b>C01</b>	Protonic Blue avec liserés "Frozen Grey" métallisés	□	360,00
<b>B72</b>	Ionic Silver avec liserés "BMW i Blue"	□	360,00
<b>B96</b>	Crystal White nacré avec liserés "Frozen Grey" métallisés	□	1 800,00
<b>B97</b>	Crystal White nacré avec liserés "BMW i Blue"	□	1 800,00

\* Personnalisation et paramétrages des services à effectuer sur le portail ConnectedDrive : [www.bmw-connecteddrive.fr](http://www.bmw-connecteddrive.fr).

- de série  
□ en option  
- non disponible

BMW i8

Prix client  
TTC en €

## Jantes &amp; pneumatiques

<b>2G4</b> Jantes profilées 20" (51 cm) style 444 turbine*	■	
à l'avant : 7 J x 20 / pneumatiques 195/50 R20 à l'arrière : 7.5 J x 20 / pneumatiques 215/45 R20		
<b>2HP</b> Jantes profilées 20" (51 cm) style 625 turbine*	□	1 850,00
à l'avant : 7.5 J x 20 / pneumatiques 215/45 R20 à l'arrière : 8.5 J x 20 / pneumatiques 245/40 R20		
<b>2W8</b> Jantes profilées 20" (51 cm) style 470 à rayons en W*	□	1 550,00
à l'avant : 7.5 J x 20 / pneumatiques 215/45 R20 à l'arrière : 8.5 J x 20 / pneumatiques 245/40 R20		
<b>2BQ</b> Étriers de freins avant peints, noir brillant avec liseré bleu et inscription BMW i	□	360,00

## Esprits intérieurs

<b>Neso</b>	■	
Sellerie cuir "Spheric" avec empiècements en tissu		
<b>NFCJ</b> - Carum Spice Grey   Black/Carum Spice Grey		
<b>7Y7</b> Carpo avec équipements exclusifs	□	2 350,00
Sellerie cuir étendu "Spheric" perforé		
<b>NGCJ</b> - Carum Spice Grey   Black/Carum Spice Grey		
Inclut également :		
- Tapis de sol en velours avec passepoil en cuir et surpiqûres bleues BMW i		
- Inscription au laser "i8" sur les seuils de portes		
- Levier de vitesses avec applications noires anti-rayures en céramique		
- Embossage "i8" dans les appuie-têtes		
<b>7Y8</b> Carpo	□	1 550,00
Sellerie cuir étendu "Spheric" perforé		
Inscription au laser "i8" sur les seuils de porte		
<b>NGHA</b> - Amido   Black/Amido		
<b>NGEK</b> - Ivory White   Black/Ivory White		
<b>7Y9</b> Halo	□	2 750,00
Sellerie cuir exclusif étendu avec empiècements en tissu		
Inscription au laser "i8" sur les seuils de porte		
<b>NKFD</b> - Dalbergia Brown   Dalbergia Brown/Carum Spice Grey		

\* Incompatibles avec chaînes à neige traditionnelles ou d'origine BMW. Équipement spécifique disponible chez votre Concessionnaire BMW.

## Équipements optionnels BMW i8.

- de série
- en option
- non disponible

BMW i8

Prix client  
TTC en €

## Design de l'habitacle

<b>3CM</b>	<b>Habillage du compartiment moteur en cuir</b>	<input type="checkbox"/>	<b>1 350,00</b>
<b>4AA</b>	<b>Ciel de pavillon "Anthracite"</b>	<input type="checkbox"/>	<b>390,00</b>
	En relation avec Esprit intérieur Halo	■	
<b>4FG</b>	<b>Ceintures de sécurité bleues BMW i</b>	<input type="checkbox"/>	<b>410,00</b>
	En relation avec Esprit intérieur Halo	■	

## Équipement fonctionnel intérieur et extérieur

<b>322</b>	<b>Accès Confort</b>	<input type="checkbox"/>	<b>960,00</b>
	Ouverture/fermeture sans manipulation de la clé, au niveau des portes avant conducteur et passager.		
<b>4U9</b>	<b>Avertisseur sonore pour piétons</b>	<input type="checkbox"/>	<b>110,00</b>
	La BMW i8 est capable de rouler en silence. Le signal sonore vise à prévenir les piétons de son arrivée et se rapproche d'un bruit de turbine. Il est généré jusqu'à 30 km/h. Les bruits de roulement suffisent au-delà à faire entendre la voiture. Il est possible de désactiver cet avertisseur sonore dans les réglages de la voiture. À chaque démarrage de la voiture, il sera réactivé automatiquement.		

## Éclairage

<b>5AZ</b>	<b>Projecteurs avant Laser BMW</b>	<input type="checkbox"/>	<b>6 500,00</b>
	BMW est le premier constructeur au monde à proposer en option l'éclairage Laser. Fonctionnement : - Eclairage Full LED pour les feux de jour, feux de position, feux de croisement, feux de route et clignotants, - Eclairage Laser pour les feux de route à partir de 70 km/h (ils se désactivent ensuite en dessous de 60 km/h), - Liseré bleu à éclairage LED lorsque les feux Laser sont éteints. Les Projecteurs Laser sont trois fois plus puissant que les Projecteurs à LED et fournissent un éclairage impressionnant, proche de celui du soleil, en termes de couleur comme d'intensité. Ils assurent une portée d'éclairage jusqu'à 600m, soit deux fois plus qu'un éclairage à technologie conventionnelle. Ils ne sont bien entendu pas dangereux pour l'homme. Leur fiabilité et durée de vie sont très élevées et la consommation énergétique est réduite de 30% par rapport aux feux LED.		



- de série
- en option
- non disponible

BMW i8

Prix client  
TTC en €

## Multimédia

<b>319</b>	<b>Télécommande universelle intégrée</b>	<input type="checkbox"/>	<b>300,00</b>
	Possibilité de programmer 3 touches, intégrées sous le rétroviseur intérieur. <b>Attention, ce système n'est compatible qu'avec certains types de portes électriques. Vous pouvez trouver cette liste sur <a href="http://www.eurohomelink.com/_fr/compatibilite.html">http://www.eurohomelink.com/_fr/compatibilite.html</a> ou auprès de la Hotline de Homelink (008000 46635465, appel gratuit).</b> Homelink est une société distincte de BMW Group et la responsabilité de BMW Group ne pourra pas être engagée en cas de non-compatibilité entre le système et les systèmes domotiques du domicile du client.		
<b>609</b>	<b>Navigation multimédia Professional</b>	■	
	- Écran couleur de grande taille 10,25" (26 cm) haute résolution (1280 x 480 pixels), fonctionnalité écran séparé. - "Controller" iDrive Touch permettant la saisie de caractères sur le pavé tactile. - 8 touches de favoris programmables - Navigation avec modélisation des bâtiments en 3D pour les grandes villes européennes et affichage photoréaliste de leurs principaux monuments. - Cartographie de l'Europe contenant plus de 6,2 millions de points d'intérêts dont 1,2 million pour la France, avec notamment les bornes de recharge - Représentation 3D de certains points d'intérêts - Planification d'itinéraire et guidage dynamique selon information trafic - Critères d'itinéraires alternatifs - Streaming audio Bluetooth (permet d'écouter la musique issue d'un smartphone via le système hi-fi de la voiture sans connexion filaire) - Fonctionnalité SIRI en combinaison avec un iPhone® compatible - Assistant proactif de décélération indiquant au conducteur le moment idéal pour relâcher l'accélérateur avant un virage ou une baisse de vitesse réglementaire afin de réduire la consommation. - Espace dédié de 20 Go sur le disque dur pour les données audio personnelles. Base de données Gracenote fournissant le détail des titres musicaux.		
<b>654</b>	<b>Tuner DAB</b>	<input type="checkbox"/>	<b>470,00</b>
	Permet la réception de la radio numérique en plus de la radio analogique et offre une qualité sonore proche du CD. Des informations supplémentaires comme le titre et l'interprète sont transmises sous forme de texte. La Radio Numérique Terrestre est disponible à Paris, Marseille, Nice et Monaco. Déploiement courant 2016 annoncé pour Lille, Lyon, Nantes, Rouen, Strasbourg et Toulouse. Les stations de radio numériques disponibles sont essentiellement des stations associatives, locales ou indépendantes.		



## Équipements optionnels BMW i8.

- de série
- en option
- non disponible

BMW i8

Prix client  
TTC en €

## Multimédia (suite)

**6FV Musique à la demande "Online Entertainment"**  **220,00**

Ce service offre un accès direct et illimité à plus de 20 millions de titres musicaux via la Navigation multimédia Professional en ouvrant un compte auprès d'un partenaire fournisseur de musique comme Napster. Les titres téléchargés sont enregistrés sur le disque dur de la voiture (non exportables) et accessibles pendant la durée de l'abonnement. Comprend un an de forfait data illimité et un an d'abonnement auprès du partenaire. Abonnement compatible sur autres terminaux (smartphone, tablette, PC). Accès en ligne possible dans six pays sans frais de roaming : France, Allemagne, Espagne, Grande Bretagne, Italie et Pays-Bas. Renouvellement du forfait data et de l'abonnement après la 1<sup>ère</sup> année d'utilisation pour 220 Euros / an.

**674 Système Hi-Fi Harman Kardon**  **910,00**  
Amplificateur numérique 515W et 12 haut-parleurs.**6NS Connectivité avancée \*** **Intégration optimisée :**

- Système de commande vocale avancée (pour téléphone, lecteurs media et navigation),
- Branchement possible du téléphone portable par adaptateur Snap-in pour recharge du téléphone et connexion à l'antenne extérieure (8W) de la voiture. Cet adaptateur snap-in payant doit être commandé en accessoire.

**Fonctionnalités media et de communication supplémentaires pilotables depuis l'iDrive :**

- Synchronisation de l'agenda/tâches/notes provenant du téléphone accessible sur l'écran de contrôle (menu "Office"),
- Lecture des sms et e-mails du téléphone via l'écran de contrôle,
- Visualisation des photos des contacts provenant du carnet d'adresses du téléphone sur l'écran,
- 2 téléphones portables ou un téléphone portable et un lecteur audio peuvent être couplés en même temps par Bluetooth,
- Affichage des pochettes d'album Cover Art,
- Lecture des fichiers audio du téléphone portable à lecteur MP3 au moyen d'un adaptateur snap-in USB.

La liste des téléphones compatibles avec les systèmes BMW est disponible sur Internet à l'adresse [www.bmw.fr/bluetooth](http://www.bmw.fr/bluetooth).

\* Compatibilité des différentes fonctionnalités avec les téléphones Bluetooth recommandés sur : [www.bmw.fr/bluetooth](http://www.bmw.fr/bluetooth).

- de série
- en option
- non disponible

BMW i8

Prix client  
TTC en €

## Services télématiques BMW i ConnectedDrive

**6AR Internet (1 an)**  **160,00**  
Navigateur Internet pour visualiser des pages web sur l'écran de contrôle.  
Fonctionne uniquement à l'arrêt et sur le territoire français.

## Accessoires BMW i disponibles en Après-vente

**Wallbox Pure - avec câble de 4m**  **1 026,00**  
**Wallbox Pure - avec câble de 8m**  **1 050,00**

Boîtier de charge mural permettant de recharger la voiture à 80% en 2h environ.  
Puissance de charge : 3,7 kW (16A-230V).  
La Wallbox est étanche, il est possible de l'utiliser en extérieur.  
Prix hors montage et main d'oeuvre.  
Fabriquée en France.

**Câble additionnel de recharge publique (Type 2 / Type 2)**  **220,00**  
**Câble additionnel de recharge publique (Type 2 / Type 3)**  **290,00**

Câble de 5 m compatible avec l'ensemble des bornes en voirie.  
Câble à mémoire de forme, s'enroulant lui-même pour une meilleure préhension.



Rendez-vous sur [www.bmw-i.fr](http://www.bmw-i.fr) ou chez votre **Agent BMW i** pour découvrir et configurer le modèle de votre choix mais également connaître les éventuelles contraintes et disponibilités liées aux équipements.

Vous pouvez également contacter le service client BMW i. Nos conseillers sont à votre disposition pour vous apporter un service personnalisé du lundi au jeudi de 9h00 à 18h00 et le vendredi de 9h00 à 17h00 au 0810 269 400. (Numéro Azur : prix d'un appel local, sauf surcoût éventuel de votre opérateur) ou par e-mail à l'adresse [relation.client@bmw-i.fr](mailto:relation.client@bmw-i.fr).



## Contrats d'entretien et d'extension de garantie BMW Service Inclusive.

Les contrats d'entretien et d'extension de garantie BMW Service Inclusive ont été conçus pour que la maintenance de votre BMW soit synonyme de confort et de sérénité. En souscrivant un contrat BMW Service Inclusive, vous accédez à une gamme de services, d'opérations de maintenance et de réparations, pour une totale transparence des coûts d'entretien de votre véhicule.

Vous êtes ainsi certain que les opérations de maintenance de votre véhicule seront effectuées autant de fois que cela s'avère nécessaire sans frais additionnels, dans la limite des services inclus dans votre contrat d'entretien.

Parce que votre confort et votre plaisir de conduire sont nos priorités, nous vous proposons de choisir parmi 3 niveaux de contrats pour une durée et un kilométrage adaptés à l'utilisation de votre BMW.

Vous pouvez cumuler le contrat BMW Repair Inclusive avec les contrats BMW Service Inclusive ou BMW Service Inclusive Plus pour obtenir une couverture complète.

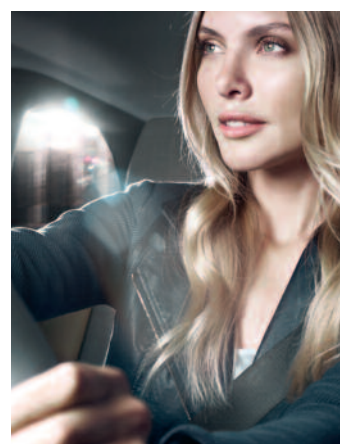

PRESTATIONS INCLUSES.	BMW Repair Inclusive	BMW Service Inclusive	BMW Service Inclusive Plus
Garantie constructeur étendue	■		
Vidange huile moteur (appoint compris)		■	■
Contrôles périodiques		■	■
Filtre à air		■	■
Microfiltre de climatisation		■	■
Filtre à carburant		■	■
Bougies		■	■
Vidange liquide de freins		■	■
Service freins AV (disques & plaquettes)			■
Service freins AR (disques & plaquettes)			■
Embrayage (usure uniquement)			■
Essuie-glaces			■
Lavage intérieur / extérieur			■
Véhicule de courtoisie			■
<b>NOUVEAU : Appoint AdBlue<sup>(1)</sup></b>			■

<sup>(1)</sup> L'appoint d'AdBlue est une prestation réservée aux véhicules disposant d'un réservoir et de la technologie AdBlue..

Découvrez ci-dessous les tarifs des contrats BMW Service Inclusive pour votre BMW.



BMW REPAIR INCLUSIVE. Garantie constructeur étendue.			BMW SERVICE INCLUSIVE. Entretien constructeur.			BMW SERVICE INCLUSIVE PLUS. Entretien constructeur + Pièces d'usure.		
Code option	Durée et kilométrage	Tarif	Code option	Durée et kilométrage	Tarif	Code option	Durée et kilométrage	Tarif
07CG	3 ans* ▶ 2 + 1 ans	925 €	07US	3 ans ▶ 40 000 Km	360 €	07D7	3 ans ▶ 40 000 Km	1 150 €
07CH	4 ans* ▶ 2 + 2 ans	2 990 €	07NG	3 ans ▶ 60 000 Km	745 €	07NM	3 ans ▶ 60 000 Km	1 765 €
07CK	5 ans* ▶ 2 + 3 ans	4 395 €	07DA	3 ans ▶ 100 000 Km	1 060 €	07DB	3 ans ▶ 100 000 Km	3 320 €
07U2	6 ans* ▶ 2 + 4 ans	7 190 €	07DD	4 ans ▶ 60 000 Km	760 €	07DE	4 ans ▶ 60 000 Km	1 790 €
* Extension de la garantie conventionnelle constructeur dans la limite de la durée supplémentaire souscrite (1 an, 2 ans, 3 ans ou 4 ans) ou de 200 000 km, premier des deux termes échus.			07NX	4 ans ▶ 80 000 Km	1 010 €	07NY	4 ans ▶ 80 000 Km	2 945 €
			07N1	4 ans ▶ 100 000 Km	1 080 €	07N2	4 ans ▶ 100 000 Km	3 355 €
			07NW	5 ans ▶ 60 000 Km	805 €	07NK	5 ans ▶ 60 000 Km	1 960 €
			07N7	5 ans ▶ 80 000 Km	1 060 €	07NB	5 ans ▶ 80 000 Km	2 990 €
			07NH	5 ans ▶ 100 000 Km	1 130 €	07NA	5 ans ▶ 100 000 Km	3 405 €
			07UA	6 ans ▶ 120 000 Km	1 620 €	07UB	6 ans ▶ 120 000 Km	4 320 €
			07UF	8 ans ▶ 160 000 Km	1 920 €	07UG	8 ans ▶ 160 000 Km	5 625 €
			07T4	10 ans ▶ 200 000 Km	2 630 €	07T5	10 ans ▶ 200 000 Km	7 160 €



BMW i8  
Tarifs au 01/07/2016



Le plaisir  
de conduire



BMW est Partenaire Officiel du Comité National Olympique et Sportif Français et de l'Equipe de France Olympique.

BMW est Partenaire Officiel de la Fédération Française de Rugby et du XV de France.

BMW est Partenaire Officiel de la Fédération Française de Golf.

Ce document présente le descriptif des versions, équipements et possibilités de configuration des véhicules (dotation d'équipements de série ou options) tels qu'ils sont commercialisés par BMW France en France. Dans d'autres pays membres de l'Union européenne, les versions, équipements et possibilités de configuration des véhicules (dotation d'équipements de série ou options) proposés peuvent être différents.

Les modèles photographiés dans ce document peuvent présenter des équipements ou accessoires qui ne sont pas commercialisés par BMW France en France ou qui sont disponibles moyennant un supplément de prix.

Les prix et spécifications mentionnés dans le présent document sont modifiables à tout moment et sans préavis. Veuillez consulter votre Agent BMW i local. Il se fera un plaisir de vous renseigner sur les versions spécifiques à votre pays.

Document non contractuel.