BMW X5
Tarifs au 01/08/2016

www.bmw.fr

Le plaisir
de conduire

BMW X5.

BMW EFFICIENT**DYNAMICS.**
MOINS D'ÉMISSIONS. PLUS DE PLAISIR.

BMW est synonyme de plaisir de conduire. Une expérience fascinante que chacun vit à sa façon. Découvrez les multiples facettes du plaisir de conduire sur le site **www.bmwstories.fr**

Rejoignez la communauté BMW.

Retrouvez toutes les nouveautés et l'actualité de BMW sur les différentes plateformes sociales.

Vous avez aussi la possibilité de découvrir la BMW X5 à travers la version numérique du catalogue à télécharger directement sur votre smartphone ou votre tablette via l'application BMW BROCHURES.

Pour améliorer la découverte de ce catalogue, nous l'avons rendu interactif. Vous pouvez cliquer sur le sommaire, les menus des en-têtes de pages ainsi que les Finitions et Pack pour accéder plus rapidement à l'information que vous recherchez.

L'utilisation d'Internet peut engendrer des coûts en fonction de votre contrat de téléphonie mobile.

BMW X5.
UNE VOCATION : SE SURPASSER, UNE FOIS DE PLUS.

MODÈLES PRÉSENTÉS.

BMW X5 xDRIVE50i xLINE :
Moteur 8 cylindres essence BMW TwinPower Turbo, 450 ch (330 kW), jantes en alliage léger 19" (48 cm) style 449 à rayons en étoile, teinte de carrosserie "Sparklingbraun" métallisé, pack Design intérieur Nappa Exclusive "Elfenbenweiss", inserts décoratifs en bois précieux (chêne d'Amérique).

BMW X5 xDRIVE40e EXCLUSIVE :
Moteur thermique 4 cylindres essence BMW TwinPower Turbo, 245 ch (180 kW), moteur électrique synchrone triphasé logé entre le moteur thermique et la boîte de vitesses, 113 ch (230 kW), puissance cumulée de 313 ch (230 kW), jantes en alliage léger 19'' (48 cm) style 490 à rayons en étoile, BMW EfficientDynamics, teinte de carrosserie "Glaciersilber" métallisé, pack Design intérieur Nappa Exclusive "Elfenbenweiss", inserts décoratifs en bois précieux BMW Individual "Piano laqué noir".

SOMMAIRE

04 **Équipements de série**

11 **Gamme et Finitions**

18 **Tarifs et financement**

22 **Équipements optionnels**

44 **BMW Individual**

46 **Contrats d'entretien et d'extension de garantie BMW Service Inclusive.**

Équipements de série sur les BMW X5.

Design

- Antenne de toit en "aileron de requin"
- Baguettes de seuils de porte siglées
- Contours de calandre chromés
- Feux arrière avec guides de lumière à LED
- Jantes en alliage léger avec écrous de roues antivol
- Pare-chocs auto-régénérants jusqu'à 4 km/h avec éléments déformables jusqu'à 15 km/h
- Rails de toit
- Rappels de clignotants à LED intégrés aux rétroviseurs extérieurs

Equipements spécifiques à certaines versions :

- Barreaux de calandre couleur noire (xDrive35i, sDrive25d, xDrive25d, xDrive30d)
- Barreaux de calandre couleur titane (xDrive40e, xDrive50i, xDrive40d, M50d)
- Sortie d'échappement simple, ronde, de chaque côté (xDrive35i, sDrive25d, xDrive25d, xDrive30d)
- Sortie d'échappement trapézoïdale de chaque côté (xDrive40d, xDrive40e, xDrive50i)

Sécurité et Dynamisme

- Airbags de tête avant et arrière avec voile de protection contre les débris de verre
- Airbags frontaux conducteur et passager avant (déconnectable côté passager)
- Airbags latéraux avant
- Anti-démarrage électronique
- Buses de lave-glace et rétroviseurs extérieurs chauffants
- Capteur d'impact déclenchant le déverrouillage des portes, l'allumage de l'éclairage intérieur et l'activation des feux de détresse
- Carnet d'entretien électronique embarqué "BMW Service History"
- Ceintures de sécurité à trois points (tous les sièges, y compris sur version 7 places) avec prétensionneur pyrotechnique et limiteur de tension à l'avant
- Contrôle Dynamique de la Stabilité DSC+
- Contrôle Dynamique de la Traction DTC
- Détecteur de pluie et allumage automatique des projecteurs
- Direction Servotronic à assistance variable en fonction de la vitesse
- Feux de stop dynamiques
- Fixations ISOFIX aux places latérales arrière de la 2ème rangée de sièges
- Frein de parking électromécanique avec fonction "Automatic Hold"
- Indicateur de maintenance CBS tenant compte des conditions de conduite
- Kit de mobilité en cas de crevaison
- Lave-projecteurs
- Mesure individuelle de pression des pneumatiques
- Pack Safety (Avertisseur de franchissement de ligne pour éviter les chevauchements involontaires des lignes de délimitation de voies à partir de 70 km/h, Avertisseur de risque de collision, Système anti-collision à basse vitesse et Protection active des piétons jusqu'à 60 km/h)
- Projecteurs antibrouillard
- Rétroviseurs intérieur et extérieur (côté conducteur) électrochromes anti-éblouissement
- Triangle de présignalisation avec kit de premiers secours
- Troisième feu stop à technologie LED
- Freinage :
  - Aide au démarrage en côte, pré-charge du circuit de freinage au lever de pied, séchage des disques de freins et compensation du fading
  - Assistance au freinage d'urgence DBC
  - Contrôle de freinage en courbe CBC
  - Freins à disques ventilés à l'avant et à l'arrière
  - Système anti-blocage des roues ABS
- Châssis :
  - Train arrière multibras
  - Train avant à double articulation

Equipements spécifiques à certaines versions :

- Contrôle de motricité en descente HDC (modèles xDrive)
- Technologie 4 roues motrices intelligente xDrive (modèles xDrive)

Confort et Fonctionnalité

- 2 prises 12V dans la console centrale avant et dans le coffre
- Accoudoirs centraux avant et arrière
- Alarme antivol
- Appuis tête ajustables actifs à l'avant, réglables en hauteur et inclinables
- Autoradio BMW Professional CD, 6 haut-parleurs, prise AUX-IN, port audio USB, streaming audio Bluetooth (avec fonction "Music Search") et 8 touches de raccourcis programmables
- Banquette arrière 3 places avec dossiers rabattables, en trois parties (40/20/40)
- Boîte de vitesses automatique à 8 rapports avec sélecteur électronique
- Cache bagage amovible à enrouleur
- Clés radiocommandées à mémorisation automatique des réglages "Personal Profile"
- Climatisation automatique 2 zones avec filtre microporeux et fonction de recyclage d'air
- Combiné d'instrumentation avec écran couleur d'information
- Démarrage sans clé via le bouton de démarrage Start/Stop
- Deux porte-boissons occultables dans la console centrale avant et deux dans l'accoudoir central arrière
- Eclairage de bienvenue et d'accompagnement "Follow-me-home"
- Eclairage plafonnier soft-on/soft-off et éclairage du coffre
- Filet de séparation de coffre
- Hayon ouvrant en deux parties avec commande électrique de la partie supérieure (hauteur d'ouverture paramétrable)
- Interface Bluetooth pour téléphone portable
- Kit fumeurs
- Limiteur et régulateur de vitesse avec maintien de la vitesse en descente
- Mesures BMW EfficientDynamics (voir détails page 6)
- Miroirs de courtoisie éclairés intégrés aux pare-soleil
- Notice d'utilisation intégrée
- Ordinateur de bord avec Check-Control et indicateur de température extérieure
- Radars de stationnement avant et arrière PDC avec représentation graphique des obstacles sur l'écran d'informations central
- Rangements dans l'habitacle : compartiments dans les portes avant et arrière avec porte-bouteilles, vide-poches dans la console centrale avant, espace de rangement sous le plancher du compartiment à bagages avec ouverture assistée par vérin (indisponible sur version 7 places et sur BMW X5 xDrive40e)
- Rétroviseurs extérieurs à réglages électriques, asphérique côté conducteur et rabattables électriquement
- Sélecteur de mode de conduite - 3 modes : "ECO PRO", "Comfort","Sport"
- Tapis de sol en velours
- Verrouillage centralisé avec télécommande
- Vitres électriques avant et arrière avec commande par impulsion et protection anti-pincement
- Volant 3 branches gainé cuir avec touches multifonctions, réglable en hauteur et en profondeur

Equipements spécifiques à certaines versions :

- Protection contre les erreurs de ravitaillement (motorisations Diesel)

Équipements spécifiques aux versions 7 places

(Version 7 places indisponible sur la BMW X5 xDrive40e)

- Deux sièges supplémentaires indépendants dans le coffre (dans le sens de la marche, adaptés à des personnes de 1,70 m maximum), entièrement escamotables dans le plancher
- Deux ceintures de sécurité à trois points
- Deuxième rangée de sièges coulissante sur 80mm et inclinable de 100 mm
- Sellerie en cuir pour les deux sièges
- Sorties pour chauffage/ventilation composée d'une console entre les sièges du 3ème rang avec porte-boissons intégrés
- Suspension arrière pneumatique avec correcteur d'assiette automatique

Sur les versions 7 places, l'espace de rangement sous le compartiment à bagages est supprimé. Version 7 places uniquement avec selleries cuir Dakota, Nappa ou Merino. Indisponible avec Sac à skis (4UY) et roue de secours galette (300). En combinaison avec une sellerie cuir Merino BMW Indivdual, les deux sièges supplémentaires sont en cuir Dakota "Schwarz".

BMW X5 xDrive40e.
Équipements de série spécifiques :

Design

- Sortie d'échappement trapézoïdale de chaque côté
- Badge "eDrive" sur les montants de custode et sur le volet de fermeture du porte-boissons à l'avant
- Trappe pour recharge de la batterie sur l'aile avant gauche avec indicateur de charge lumineux
- Seuils de portes à l'avant et à l'arrière siglés "eDrive"
- Inserts en aluminium sur le seuil de chargement du compartiment à bagages

Confort, Fonctionnalités et Technologie BMW eDrive

- Combiné d'instrumentation spécifique avec affichages "eDrive" additionnels
- Touche "eDrive" permettant de sélectionner un des trois modes de fonctionnement : AUTO eDRIVE, MAX eDRIVE et SAVE eDRIVE
- Batterie lithium-ion haute tension (9,2 kWh)
- Moteur électrique de 113 ch/83 kW
- Système de refroidissement et de chauffage auxiliaire alimenté par la batterie haute tension permettant un préconditionnement de l'habitacle
- Pack Suspension Adaptative Confort (Amortissement variable piloté et suspension arrière avec correcteur d'assiette automatique)
- Câble de rechargement pour prise domestique (10A)
- Services "eDrive" spécifiques (voir détails page 39)
  - informations et recherche des bornes de recharge
  - statuts de la voiture (indication de l'autonomie et de la charge en temps réel)

BMW X5 xDrive40e Exclusive dans la teinte de carrosserie "Glaciersilber" métallisée.

BMW EfficientDynamics.

Moins d'émissions. Plus de plaisir.

Un ensemble de technologies pour réduire la consommation de carburant et les émissions de CO_2.

- **Construction allégée intelligente BMW EfficientLightweight**
  Mise en œuvre ciblée des matériaux allégés les plus avancés et d'aciers à haute résistance.
- **BMW TwinPower Turbo**
  Les moteurs essence et Diesel BMW TwinPower Turbo, maintes fois primés, combinent les dernières technologies d'injection, une gestion entièrement variable de la charge moteur et une technologie de suralimentation innovante.
- **BMW eDrive**
  Nouvelle technologie de propulsion hybride rechargeable BMW hautement efficiente.
- **Respect de la norme anti-pollution EU6**
  Les moteurs essence et Diesel BMW TwinPower Turbo répondent tous à la norme anti-pollution EU6 visant notamment à réduire significativement les émissions d'oxyde d'azote (NOx).
- **Filtre à particules (motorisations Diesel)**
  Retient et élimine les particules fines contenues dans les gaz d'échappement.
- **Système de récupération de l'énergie au freinage**
  Utilise l'énergie cinétique pour recharger la batterie dans les phases de décélération et moins solliciter le moteur.
- **Fonction d'arrêt et de redémarrage automatiques du moteur Auto Start/Stop**
  Coupe le moteur lors des arrêts, par exemple à un feu rouge, pour réduire la consommation et les émissions polluantes locales.
- **Direction à assistance électrique variable en fonction de la vitesse**
  Ne consomme de l'énergie que lorsque le conducteur tourne le volant.
  (Indisponible en combinaison avec la Direction DirectDrive à démultiplication variable)
- **Affichage BMW EfficientDynamics dans le combiné d'instrumentation**
  Indique le flux d'énergie consommée ou récupérée en temps réel.
- **Mode ECO PRO**
  Permet une réduction de consommation de carburant en agissant sur la gestion de l'accélérateur, du moteur, de la boîte de vitesses automatique (le cas échéant), du système de chauffage et de climatisation ainsi que de celle de certains équipements.
- **Air Curtain**
  Diffuseurs aérodynamiques captant l'air via des écopes dans le bouclier avant et l'utilisant pour créer un rideau d'air afin de réduire les turbulences aérodynamiques au niveau des passages de roue.
- **Air Breather**
  Diffuseurs aérodynamiques latéraux réduisant la résistance aérodynamique au niveau des passages de roue.
- **Aeroblades**
  Lames au niveau du hayon pour réduire les turbulences aérodynamiques à l'arrière.

BMW ConnectedDrive.

Mieux connecté. Encore plus libre.

Les services connectés en série à bord de votre BMW.

- **Appel d'Urgence Intelligent :**
  Parce que chaque seconde peut faire la différence en cas d'accident, fonction d'appel automatique vers le centre d'assistance BMW en cas d'accident. Concomitantes à l'établissement d'une communication vocale, les données importantes sont automatiquement transmises : identification et localisation de la voiture, nombre de passagers à bord, statut des airbags. Touche SOS au plafonnier pour appel d'urgence manuel si vous êtes témoin d'un accident ou en cas de malaise.
  Service actif pendant toute la durée de vie de la voiture, sans surcoût à l'usage. Ce service fonctionne partout en Europe. Nos chargés d'assistance vous répondront en français même lorsque vous vous trouvez à l'étranger.
  L'Appel d'Urgence Intelligent fonctionne grâce à la carte SIM embarquée dans la voiture, pré-activée d'usine, et ne nécessite pas de connecter un téléphone mobile.
- **Services Après-Vente connectés BMW TeleServices :**
  Pour rouler l'esprit tranquille, prise de rendez-vous proactive avec votre Réparateur Agrée en fonction des échéances de maintenance. Connexion en ligne avec le Service BMW Assistance en cas de dysfonctionnement.
  Services actifs pendant toute la durée de vie de la voiture, sans surcoût à l'usage.
  Les BMW TeleServices fonctionnent grâce à la carte SIM embarquée dans la voiture, pré-activée d'usine, et ne nécessitent pas de connecter un téléphone mobile.
  - Appel automatique BMW TeleService et transmission des données vers votre Réparateur Agréé BMW lorsqu'une échéance de maintenance est détectée,
  - Appel manuel BMW TeleService pour obtenir un rendez-vous auprès de votre Réparateur Agréé BMW,
  - Appel "BMW Assistance" pour contacter le service d'assistance. Télédiagnostic et localisation de la voiture pour le dépannage le cas échéant,
  - Appel "Hotline" pour toute question concernant le fonctionnement des services BMW ConnectedDrive,
  - Contrôle de la batterie BMW TeleServices avec alerte par SMS ou email en cas de décharge de la batterie.

Retrouvez les autres Services BMW ConnectedDrive disponibles aux pages 39 à 42 de cette brochure.
L'achat et le renouvellement des Services peuvent également s'effectuer via notre boutique en ligne BMW ConnectedDrive Store, accessible depuis le portail client Internet My BMW ConnectedDrive (www.bmw-connecteddrive.fr) ou directement depuis votre voiture.
Pour réaliser des achats sur le BMW ConnectedDrive Store, un enregistrement préalable sur le portail est nécessaire.

Les Conditions générales des services sont consultables sur le site internet www.bmw.fr/connecteddrive.
Pour tout renseignement sur les services BMW ConnectedDrive vous pouvez contacter votre Concessionnaire BMW, vous connecter sur www.bmw.fr/connecteddrive ou joindre le Centre d'Interactions Clients de BMW France au 0810 277 478 (du lundi au vendredi, de 8h30 à 19h00, prix d'un appel local depuis un poste fixe).

BMW X5 xLine dans la teinte de carrosserie "Sparklingbraun" métallisé.

FINITIONS.

La BMW X5 est proposée dans 5 Finitions.
Choisissez celle qui vous ressemble et personnalisez-la pour confectionner VOTRE BMW X5.

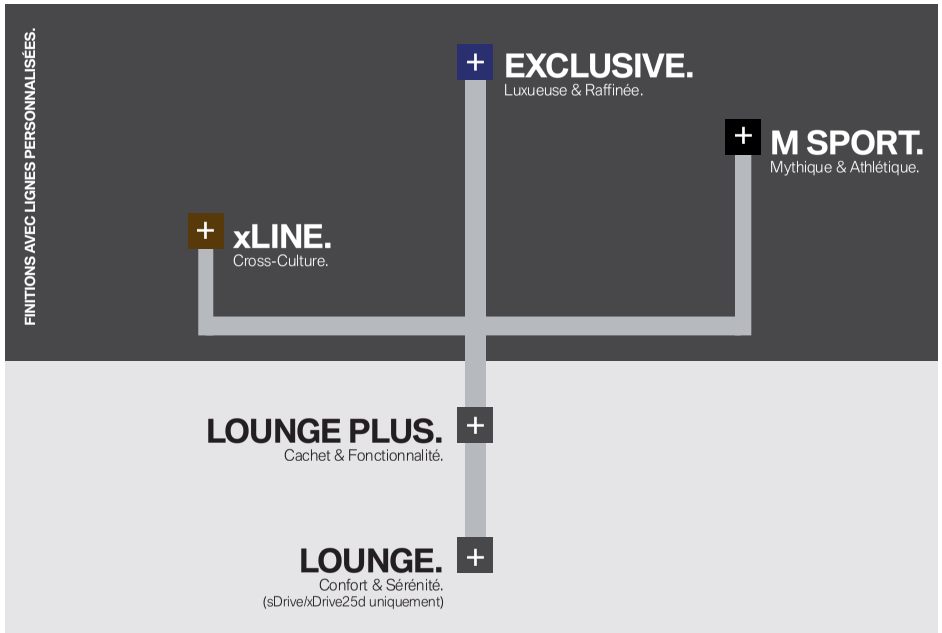

PACKS D'ÉQUIPEMENTS.

PACK INNOVATION.
Les technologies d'avant-garde. Pour décupler vos facultés.

PACK ADVANCED SAFETY.
Anticiper les dangers. Et les repousser.

PACK ADVANCED XENON.
Voir et être reconnu. De nuit comme de jour.

PACK ADVANCED FULL LED.
Concentré de technologie. Visible au premier regard.

PACK BMW CONNECTED DRIVE.
Mieux connecté. Encore plus libre.

Finitions BMW X5.

	Lounge (sDrive/xDrive25d uniquement)	Lounge Plus	xLine	Exclusive	M Sport
Sellerie tissu Twill	■				
Inserts décoratifs "Oxide Silver dark" mat	■				
Jantes en alliage léger 18'' (46 cm) style 446 à rayons doubles	■	■			
Rails de toit noir mat accolés au pavillon	■	■			
Chrome Line extérieur	■	■		■	
Projecteurs bi-Xénon avec lave-projecteurs	■	■	■	■	
Inserts décoratifs en aluminium brossé		■	■		
Sellerie cuir Dakota		■	■	■	
Volant Sport gainé cuir avec touches multifonctions		■	■	■	
Services BMW ConnectedDrive (voir détails p.39)		■	■	■	■
BMW Apps		■	■	■	■
Navigation multimédia Professional avec "Controller" iDrive Touch (voir détails p.37)		■	■	■	■
Kit éclairage intérieur entièrement composé de LED (voir détails p.33)		■	■	■	■
Climatisation automatique 2 zones à fonctionnalités étendues		■	■	■	■
Prises 12 V additionnelles (voir détails p.37)		■	■	■	■
Sièges avant électriques à 2 mémoires conducteur		■	■	■	■
Volant réglable électriquement en hauteur et en profondeur		■	■	■	■
Pneumatiques RSC permettant le roulage à plat			■	■	■
Projecteurs antibrouillard à LED			■	■	■
Boîte de vitesses automatique Sport avec palettes au volant (Boîte de vitesses avec palettes au volant sur la BMW X5 xDrive40e)			■	■	■
Kit rangement (voir détails p.36)			■	■	
Planche de bord et hauts de contre-portes garnis de cuir			■	■	
Rails de toit Aluminium Line satiné accolés au pavillon			■	■	
Sièges avant chauffants			■	■	
xLine Eléments spécifiques à la finition xLine (voir détails p.14)			■		
Aluminium Line satiné (voir détails p.28)			■		
Jantes en alliage léger 19'' (48 cm) style 449 à rayons en étoile			■		
Banquette arrière coulissante à fonctionnalités étendues (voir détails p.33) (indisponible sur la BMW X5 xDrive40e)			■		

■ Équipement de série.

	Lounge (sDrive/xDrive25d uniquement)	Lounge Plus	xLine	Exclusive	M Sport
Exclusive Eléments spécifiques à la finition Exclusive (voir détails p.15)	■				
Accès Confort (voir détails p.36)	■				
Système Hi-Fi Harman Kardon avec amplificateur numérique de 600 W et 16 haut-parleurs	■				
Sièges Advanced Comfort à l'avant (voir détails p.34)	■				
Sièges avant avec appui lombaire ajustable électriquement	■				
Jantes en alliage léger 19'' (48 cm) style 448 à rayons multiples	■				
Inserts décoratifs en bois précieux de chêne d'Amérique	■				
Toit ouvrant panoramique en verre	■				
Connectivité avancée (voir détails p.38)	■				
Peinture métallisée	■				
M Sport Eléments spécifiques à la Finition M Sport (voir détails p.16)					■
Pack Suspension Adaptative (indisponible sur la BMW X5 sDrive25d)					■
Shadow Line brillant (voir détails p.28)					■
Rails de toit Shadow Line accolés au pavillon					■
Système Hi-Fi avec amplificateur numérique de 205 W et 9 hauts parleurs					■
Volant M gainé cuir avec touches multifonctions					■
Ciel de pavillon anthracite					■
Inserts décoratifs en aluminium "Hexagon"					■
Sièges Advanced pour conducteur et passager avant (voir détails p.34)					■
Sellerie cuir Dakota/alcantara anthracite					■
Direction ActiveDrive à démultiplication variable (voir détails p.31) (indisponible sur les BMW X5 sDrive25d/xDrive25d/xDrive40e)					■
Pack Advanced Full LED (voir détails p.25)					■

Finitions BMW X5.

Principaux équipements de la Finition xLine en plus de la Finition Lounge Plus.

- Eléments de design exclusifs "xLine" :
  - Inserts décoratifs couleur titane au niveau des entrées d'air latérales du bouclier avant
  - Grilles de calandre avec barres verticales couleur titane
  - Grilles d'entrée d'air avant au design spécifique
  - Protection inférieure en acier inoxydable brossé pour les boucliers avant et arrière et en chrome mat pour les bas de caisse latéraux
  - Sorties d'échappement en chrome mat
  - Clé radiocommandée avec touches en chrome mat

- Aluminium Line satiné (voir détails p.28)
- Banquette arrière coulissante à fonctionnalités étendues (voir détails p.33) (indisponible sur la BMW X5 xDrive40e)
- Boîte de vitesses automatique Sport avec palettes au volant (boîte de vitesses avec palettes au volant sur la BMW X5 xDrive40e)
- Jantes en alliage léger 19" (48 cm) style 449 à rayons en étoile
- Kit rangement (voir détails p.36)
- Planche de bord et hauts de contre-portes garnis de cuir
- Projecteurs antibrouillard à LED
- Rails de toit Aluminium Line satiné accolés au pavillon
- Sièges avant chauffants

Insert décoratif présenté ci-dessus disponible en option.

BMW X5 xLine avec teinte de carrosserie "Sparklingbraun" métallisé et pack Advanced Full LED optionnels.

Principaux équipements de la Finition Exclusive en plus de la Finition Lounge Plus.

- Eléments de design exclusifs "Exclusive" :
  - Inserts décoratifs chromés au niveau des entrées d'air latérales du bouclier avant
  - Fines baguettes chromées dans le bouclier avant
  - Grilles de calandre avec barres verticales chromées sur la tranche
  - Habillage de protection inférieure couleur carrosserie à l'avant, à l'arrière ainsi que sur les côtés
  - Passages de roues couleur carrosserie
  - Clé radiocommandée avec touches en chrome mat

- Accès Confort (voir détails p.36)
- Boîte de vitesses automatique Sport avec palettes au volant (boîte de vitesses avec palettes au volant sur la BMW X5 xDrive40e)
- Connectivité avancée (voir détails p.38)
- Inserts décoratifs en bois précieux de chêne d'Amérique
- Jantes en alliage léger 19" (48 cm) style 448 à rayons multiples
- Kit rangement (voir détails p.36)
- Peinture métallisée
- Planche de bord et hauts de contre-portes garnis de cuir
- Projecteurs antibrouillard à LED
- Rails de toit Aluminium Line accolés au pavillon
- Sièges Advanced Comfort à l'avant à mémoires conducteur et passager (voir détails p.34)
- Sièges avant avec appui lombaire ajustable électriquement
- Sièges avant chauffants
- Système Hi-Fi Harman Kardon avec amplificateur numérique de 600 W et 16 hauts parleurs
- Toit ouvrant panoramique en verre

BMW X5 Exclusive avec teinte de carrosserie "Mineralweiss" métallisé, rails de toit Shadow Line et pack Advanced Full LED optionnel.

Finitions BMW X5.

Principaux équipements de la Finition M Sport en plus de la Finition Lounge Plus.

- Eléments de design exclusifs "M Sport" :
  - Kit aérodynamique spécifique M entièrement peint
  - Sortie d'échappement trapézoïdale de chaque côté en chrome brillant
  - Badge M sur les ailes avant
  - Jantes en alliage léger 19" (48 cm) style 467 M à rayons doubles
  - Seuils de porte M avec insert chromé et logo M
  - Repose-pied en aluminium
  - Inserts décoratifs en Aluminium "Hexagon"
  - Combinaison cuir Dakota "Schwarz" / alcantara "Anthrazit"
  - Clé radiocommandée avec les couleurs M sur le flanc

- Boîte de vitesses automatique Sport avec palettes au volant (boîte de vitesses avec palettes au volant sur la BMW X5 xDrive40e)
- Ciel de pavillon anthracite
- Pack Advanced Full LED avec projecteurs directionnels, feux de route permanents anti-éblouissement "BMW Selective Beam" et projecteurs antibrouillard à LED (voir détails p.25)
- Pack Suspension Adaptative (indisponible sur la BMW X5 sDrive25d)
- Rails de toit Shadow Line accolés au pavillon
- Shadow Line brillant (voir détails p.28)
- Sièges Advanced pour conducteur et passager avant (voir détails p.34)
- Système Hi-Fi avec amplificateur numérique de 205 W et 9 hauts parleurs
- Volant M gainé cuir

BMW X5 M Sport avec teinte de carrosserie "Carbonschwarz" métallisé optionnelle.

Tarifs BMW X5.

Prix maximum conseillé en euros TTC (TVA à 20%)

Modèles					BMW TwinPower Turbo	Puissance fiscale(CV)	Norme européenne antipollution	Émissions de CO_2* (g/km)	Versions	Lounge	Lounge Plus	xLine	Exclusive	M Sport
Diesel														
X5 sDrive25d	**231 ch**	BVA8	4 cyl.	2,0 l	■	13	EU6	139 - 141	5 places	**54 650 €**	**61 100 €**	**66 850 €**	**72 100 €**	**67 350 €**
									7 places	**59 400 €**	**63 550 €**	**69 300 €**	**74 550 €**	**69 250 €**
X5 xDrive25d	**231 ch**	BVA8	4 cyl.	2,0 l	■	13	EU6	146 - 148	5 places	**57 650 €**	**64 100 €**	**69 850 €**	**75 100 €**	**71 700 €**
									7 places	**62 400 €**	**66 550 €**	**72 300 €**	**77 550 €**	**73 600 €**
X5 xDrive30d	**258 ch**	BVA8	6 cyl.	3,0 l	■	16	EU6	156 - 158	5 places	-	**68 000 €**	**73 750 €**	**79 000 €**	**75 350 €**
									7 places		**70 450 €**	**76 200 €**	**81 450 €**	**77 250 €**
X5 xDrive40d	**313 ch**	BVA8	6 cyl.	3,0 l	■	20	EU6	157 - 159	5 places	-	**73 000 €**	**78 500 €**	**83 750 €**	**80 350 €**
									7 places		**75 450 €**	**80 950 €**	**86 200 €**	**82 250 €**
Essence														
X5 xDrive35i	**306 ch**	BVA8	6 cyl.	3,0 l	■	20	EU6	197 - 199	5 places	-	**69 700 €**	**75 450 €**	**80 700 €**	**77 050 €**
									7 places		**72 150 €**	**77 900 €**	**83 150 €**	**78 950 €**
X5 xDrive50i	**450 ch**	BVA8	8 cyl.	4,4 l	■	34	EU6	224 - 226	5 places	-	**85 500 €**	**90 400 €**	**95 400 €**	**92 750 €**
									7 places		**87 950 €**	**92 850 €**	**97 850 €**	**94 650 €**
Hybride rechargeable														
X5 xDrive40e	**313 ch**[1]	BVA8	4 cyl.	2,0 l	■	13	EU6	77 - 78	5 places	-	**73 000 €**	**77 850 €**	**83 750 €**	**79 250 €**

* Selon la directive n° 1999/100/CE.
[1] La puissance indiquée correspond à la puissance maximale réellement disponible.

Les prix conseillés comprennent le prix TTC du véhicule aux spécifications standard et les frais de préparation à la route du véhicule y compris les frais de transport et la fourniture des plaques d'immatriculation définitives.

Les prix mentionnés dans le présent tarif ne concernent que les véhicules proposés à la vente par les Concessionnaires membres du réseau BMW Group France selon les spécifications propres au territoire français.

Offres de financement BMW X5.

Exemple de loyers pour une LLD sur 36 mois sans apport

Modèles					BMW TwinPower Turbo	Puissance fiscale(CV)	Norme européenne antipollution	Émissions de CO_2* (g/km)	Versions	Lounge	Lounge Plus	xLine	Exclusive	M Sport
Diesel														
X5 sDrive25d	**231 ch**	BVA8	4 cyl.	2,0 l	■	13	EU6	139 - 141	5 places	**892 €**	**952 €**	**1 025 €**	**1 105 €**	**1 032 €**
									7 places	**970 €**	**990 €**	**1 062 €**	**1 143 €**	**1 061 €**
X5 xDrive25d	**231 ch**	BVA8	4 cyl.	2,0 l	■	13	EU6	146 - 148	5 places	**934 €**	**991 €**	**1 062 €**	**1 142 €**	**1 090 €**
									7 places	**1 011 €**	**1 028 €**	**1 099 €**	**1 179 €**	**1 119 €**
X5 xDrive30d	**258 ch**	BVA8	6 cyl.	3,0 l	■	16	EU6	156 - 158	5 places	-	**1 051 €**	**1 121 €**	**1 201 €**	**1 145 €**
									7 places		**1 089 €**	**1 158 €**	**1 238 €**	**1 174 €**
X5 xDrive40d	**313 ch**	BVA8	6 cyl.	3,0 l	■	20	EU6	157 - 159	5 places	-	**1 146 €**	**1 213 €**	**1 294 €**	**1 241 €**
									7 places		**1 185 €**	**1 251 €**	**1 332 €**	**1 271 €**
Essence														
X5 xDrive35i	**306 ch**	BVA8	6 cyl.	3,0 l	■	20	EU6	197 - 199	5 places	-	**1 306 €**	**1 394 €**	**1 491 €**	**1 424 €**
									7 places		**1 351 €**	**1 440 €**	**1 537 €**	**1 459 €**
X5 xDrive50i	**450 ch**	BVA8	8 cyl.	4,4 l	■	34	EU6	224 - 226	5 places	-	**1 644 €**	**1 716 €**	**1 811 €**	**1 720 €**
									7 places		**1 691 €**	**1 762 €**	**1 857 €**	**1 796 €**
Hybride rechargeable														
X5 xDrive40e	**313 ch**[1]	BVA8	4 cyl.	2,0 l	■	13	EU6	77 - 78	5 places	-	**1 222 €**	**1 283 €**	**1 381 €**	**1 307 €**

Votre BMW X5 sDrive25d 231 ch Lounge pour 892 €/mois sans apport*

***Exemple de loyer pour une BMW X5 sDrive25d 231 ch Lounge en Location Longue Durée sur 36 mois et pour 40 000 km intégrant l'extension de garantie. 36 loyers linéaires de 891,75 €/mois hors assurances facultatives.** Offre réservée aux particuliers **valable pour toute commande d'une BMW X5 sDrive25d 231 ch Lounge jusqu'au 30/09/2016** dans les concessions BMW participantes. Sous réserve d'acceptation par BMW Finance. SNC au capital de 87 000 000 €. RCS Versailles B 343 606 448. TVA FR 65 343 606 448. Etablissement de Crédit Spécialisé agréé par l'Autorité de Contrôle Prudentiel et de Résolution sous le n°14670. Courtier en Assurances immatriculé à l'ORIAS sous le n°07 008 883. Vérifiable sur **www.orias.fr**. Consommation en cycle mixte : **5,3 l/100 km**. CO_2 : **139 g/km selon la norme Européenne NEDC**. L'extérieur de ce véhicule comporte des équipements de série ou en option en fonction de la finition.

** Selon la directive n°1999/100/CE.

BMW X5 xLine dans la teinte de carrosserie "Sparklingbraun" métallisé.

BMW X5 Exclusive dans la teinte de carrosserie "Glaciersilber" métallisé.

BMW M PERFORMANCE.

Principaux équipements de série en plus de la Finition Lounge Plus :

Extérieur

- Badge M situé sur les ailes avant
- Clé radiocommandée avec les couleurs M sur le flanc
- Coques de rétroviseurs extérieurs en teinte "Ferricgrau"
- Entrées d'air latérales spécifiques de la jupe avant avec lames décoratives "Ferricgrau" à gauche et à droite
- Grilles de calandre avec barres verticales couleur titane et encadrement chromé
- Inscription arrière "X5 M50d" en chrome foncé
- Jantes en alliage léger 20" (51 cm) style 468 M à rayons doubles
- Kit carrosserie spécifique M entièrement peint
- Rails de toit Shadow Line
- Sortie d'échappement trapézoïdale de chaque côté en chrome foncé
- Shadow Line brillant (voir détails p.24)

Intérieur

- Ciel de pavillon anthracite
- Combiné d'instrumentation avec désignation "M50d"
- Inserts décoratifs en aluminium "Hexagon"
- Kit éclairage intérieur entièrement composé de LED (voir détails p.29)
- Kit rangement (compartiment à lunettes dans le pavillon, solutions de rangement dans la boîte à gants et l'accoudoir central, filet de coffre et rails d'arrimage dans le coffre)
- Planche de bord et hauts de contre-portes garnis de cuir
- Prises 12V additionnelles
- Repose-pied en aluminium
- Sélecteur de boîte de vitesses avec logo "M"
- Sellerie cuir Dakota/alcantara anthracite
- Seuils de portes avant avec désignation "M50d"
- Sièges Advanced pour conducteur et passager avant au design spécifique avec réglage manuel de la longueur d'assise
- Sièges avant électriques à 2 mémoires conducteur
- Sièges avant avec appui lombaire ajustable électriquement
- Volant M gainé cuir avec palettes de changement de rapport

Fonctionnel

- Boîte de vitesses automatique Sport avec palettes au volant
- Boussole numérique dans l'écran d'information central
- Climatisation automatique 2 zones à fonctionnalités étendues
- Connectivité avancée (voir détails p.34)
- Direction Servotronic M avec réglages spécifiques
- Fonction "ConnectedShift" avec utilisation des données de navigation pour une gestion proactive de la boîte de vitesses automatique
- Navigation multimédia Professional avec "Controller" iDrive Touch
- Pack Advanced Full LED avec projecteurs directionnels et feux de route permanents anti-éblouissement "BMW Selective Beam" et projecteurs antibrouillard à LED
- Pack Suspension Adaptative (Amortissement variable piloté et suspension arrière avec correcteur d'assiette automatique à réglages spécifiques)
- Services BMW ConnectedDrive (voir détails p.35)
- Système Hi-Fi Harman Kardon avec amplificateur numérique de 600 W et 16 haut-parleurs

powered by M

Tarifs BMW M PERFORMANCE.

Prix maximum conseillé en euros TTC

Modèles					BMW TwinPower Turbo	Puissance fiscale(CV)	Norme européenne antipollution	Emissions de CO_2 ** (g/km)	Versions	M Performance
Diesel M Performance										
X5 M50d	**381 ch**	BVA8	6 cyl.	3,0 l	■	26	EU6	173	5 places	**96 300 €**
									7 places	**98 200 €**

Les prix conseillés comprennent le prix TTC du véhicule aux spécifications standard et les frais de préparation à la route du véhicule y compris les frais de transport et la fourniture des plaques d'immatriculation définitives.

Les prix mentionnés dans le présent tarif ne concernent que les véhicules proposés à la vente par les Concessionnaires membres du réseau BMW Group France selon les spécifications propres au territoire français.

Offres de financement BMW M PERFORMANCE.

Diesel M Performance										
X5 M50d	**381 ch**	BVA8	6 cyl.	3,0 l	■	26	EU6	173	5 places	**1 488 €**
									7 places	**1 517 €**

Exemple de loyers pour une LLD sur 36 mois sans apport

Votre BMW X5 M50d 381 ch pour 1 488 €/mois sans apport*

***Exemple de loyer pour une BMW X5 M50d 381 ch en Location Longue Durée sur 36 mois et pour 40 000 km intégrant l'extension de garantie. 36 loyers linéaires de 1 488,00 €/mois hors assurances facultatives.** Offre réservée aux particuliers **valable pour toute commande d'une BMW X5 M50d 381 ch jusqu'au 30/09/2016** dans les concessions BMW participantes. Sous réserve d'acceptation par BMW Finance. SNC au capital de 87 000 000 €. RCS Versailles B 343 606 448. TVA FR 65 343 606 448. Etablissement de Crédit Spécialisé agréé par l'Autorité de Contrôle Prudentiel et de Résolution sous le n°14670 Courtier en Assurances immatriculé à l'ORIAS sous le n°07 008 883. Vérifiable sur **www.orias.fr**. Consommation en cycle mixte : **6,6 l/100 km**. CO_2 : **173 g/km selon la norme Européenne NEDC**. L'extérieur de ce véhicule comporte des équipements de série ou en option en fonction de la finition.

** Selon la directive n°1999/100/CE.

BMW X5 M50d avec jantes en alliage léger 20" (51 cm) style 468 M à rayons doubles, omission rails de toit et teinte de carrosserie "alpinweiss" uni.

Équipements optionnels BMW X5.

■ de série
■ en option
- non disponible

Packs châssis

		X5 sDrive25d X5 xDrive25d	X5 xDrive30d X5 xDrive40d X5 xDrive35i	X5 xDrive40e	X5 xDrive50i	X5 M50d	Prix client TTC en €
2VM 2VF	**Pack Suspension Adaptative Confort** Comprend l'Amortissement variable piloté et la Suspension arrière pneumatique avec correcteur d'assiette automatique. Contribue à augmenter le confort et l'agrément de conduite. Réglages plus sportifs sur Finition M Sport et sur BMW X5 M50d.	■	■	■	■	■	**1 850,00**
	En relation avec les versions 7 places	■	■	-	■	■	**1 300,00**
	En relation avec la Finition M Sport	■ xDrive25d	■	■	■	-	
2VP	**Pack Dynamic Drive** Comprend la Suspension active Dynamic Drive supprimant l'effet de roulis par action sur le train roulant et le Contrôle Dynamique de la Transmission permettant de répartir de manière variable la force motrice entre les roues arrière. Contribue de manière sensible à une maniabilité résolument sportive en virage. (Indisponible sur les versions 7 places.)	-	■	-	■	■	**3 400,00**
7SZ	**Pack Adaptive Drive** Comprend l'ensemble des technologies relatives au châssis et aux suspensions disponible sur la BMW X5. Regroupe les composants du pack Suspension Adaptative Confort (2VM/2VF) et du pack Dynamic Drive (2VP). Permet d'obtenir à la fois un maximum de confort et de sportivité. (Indisponible avec Finition M Sport.)	-	■	-	■	-	**5 150,00**
	En relation avec les versions 7 places	-	■	-	■	-	**4 600,00**

■ de série
■ en option
- non disponible

Packs de Design intérieur

7S5 Pack design intérieur Nappa Exclusive "Ivory White"

7S7 Comprend les élements suivants :

- Sellerie cuir Nappa Exclusive "Elfenbeinweiss" (NAEX) avec de discrètes surpiqûres contrastantes en "Pergament" (sièges avant et arrière avec appuis-tête, accoudoir central et accoudoirs des portes).
- Inserts décoratifs en bois précieux de chêne d'Amérique (4CV), sauf en combinaison avec la Finition M Sport et sur la BMW X5 M50d. A préciser lors de la commande. Des alternatives sont également disponibles.
- Planche de bord et hauts de contre-portes en cuir Walknappa "Atlasgrau" et côtés de la console centrale en cuir "Elfenbeinweiss".
- Clé radiocommandée avec touches en chrome mat, sauf en combinaison avec la Finition M Sport et sur la BMW X5 M50d.

* Photos non contractuelles.
Certains équipements visibles peuvent être en option.

En combinaison avec l'option Sièges avant à ventilation active (453), le cuir Nappa est perforé à l'avant et à l'arrière.
(Uniquement avec Sièges Advanced Comfort à l'avant (456).)
(Indisponible avec Finition Lounge.)

	X5 sDrive25d X5 xDrive25d	X5 xDrive30d X5 xDrive40d X5 xDrive35i	X5 xDrive40e	X5 xDrive50i	X5 M50d	Prix client TTC en €
Sur les versions 5 places						
En relation avec Finition Lounge Plus	■	■	■	■	-	**2 950,00**
En relation avec Finition M Sport et sur X5 M50d	■	■	■	■	■	**2 500,00**
En relation avec Finition xLine	■	■	■	■	-	**1 900,00**
En relation avec Finition Exclusive	■	■	■	■	-	**1 700,00**
Sur les versions 7 places						
En relation avec Finition Lounge Plus	■	■	-	■	-	**3 400,00**
En relation avec Finition M Sport et sur X5 M50d	■	■	-	■	■	**2 950,00**
En relation avec Finition xLine	■	■	-	■	-	**2 350,00**
En relation avec Finition Exclusive	■	■	-	■	-	**2 150,00**

Équipements optionnels BMW X5.

■ de série
■ en option
- non disponible

Packs de Design intérieur (suite)

		X5 sDrive25d X5 xDrive25d	X5 xDrive30d X5 xDrive40d X5 xDrive35i	X5 xDrive40e	X5 xDrive50i	X5 M50d	Prix client TTC en €
7S6	**Pack design intérieur Nappa Exclusive "Mocca"**						
7S8	Comprend les élements suivants :						

- Sellerie cuir Nappa Exclusive "Mocca" (NAMY) avec de discrètes surpiqûres contrastantes en "Nussbraun" (sièges avant et arrière avec appuis-tête, accoudoir central et accoudoirs des portes).
- Inserts décoratifs en bois précieux "Fineline Pure" sculpté (4DD), sauf en combinaison avec la Finition M Sport et sur la BMW X5 M50d. A préciser lors de la commande. Des alternatives sont également disponibles.
- Planche de bord et hauts de contre-portes en cuir Walknappa "Schwarz" et côtés de la console centrale en cuir "Mocca".
- Clé radiocommandée avec touches en chrome mat, sauf en combinaison avec la Finition M Sport et sur la BMW X5 M50d.

La combinaison avec le Ciel de pavillon anthracite (775) est recommandée.
En combinaison avec l'option Sièges avant à ventilation active (453), le cuir Nappa est perforé à l'avant et à l'arrière.
(Uniquement avec Sièges Advanced Comfort à l'avant (456).)
(Indisponible avec Finition Lounge.)

* Photos non contractuelles.
Certains équipements visibles peuvent être en option.

Sur les versions 5 places						
En relation avec Finition Lounge Plus	■	■	■	■	-	2 950,00
En relation avec Finition M Sport et sur X5 M50d	■	■	■	■	■	2 500,00
En relation avec Finition xLine	■	■	■	■	-	1 900,00
En relation avec Finition Exclusive	■	■	■	■	-	1 700,00
Sur les versions 7 places						
En relation avec Finition Lounge Plus	■	■	-	■	-	3 400,00
En relation avec Finition M Sport et sur X5 M50d	■	■	-	■	■	2 950,00
En relation avec Finition xLine	■	■	-	■	-	2 350,00
En relation avec Finition Exclusive	■	■	-	■	-	2 150,00

■ de série
■ en option
- non disponible

Packs d'équipements

		X5 sDrive25d X5 xDrive25d	X5 xDrive30d X5 xDrive40d X5 xDrive35i	X5 xDrive40e	X5 xDrive50i	X5 M50d	Prix client TTC en €
552	**Pack Advanced Full LED**	■	■	■	■	■	**2 050,00**

Expression de puissance et d'élégance, le Pack Advanced Full LED vous offre un éclairage à la pointe de la technologie et confère à votre BMW un regard inimitable, de jour comme de nuit.

- Eclairage avec technologie à LED pour feux de croisement, de route, éclairage diurne, clignotants et bandes lumineuses : intensité proche de la lumière du jour pour un éclairage clair et régulier. Esthétique typée grâce aux anneaux lumineux aplatis dans leur partie inférieure.
- Inclut les fonctions de projecteurs directionnels et de feux de route permanents anti-éblouissement "BMW Selective Beam" : les feux de route peuvent être maintenus car la portée et la forme du faisceau sont adaptées instantanément et en continu. Permet au conducteur de rouler aussi longtemps que possible avec les feux de route tout en s'assurant de ne pas éblouir les autres usagers de la route.

(Indisponible avec Pack Advanced Xenon)

Photos non contractuelles.

En relation avec Finition M Sport	■	■	■	■	-	
ZAX **Pack Advanced Xenon**	■	■	■	■	-	**600,00**

Voir et être reconnu. De nuit comme de jour.

Comprend les options :
524 - Projecteurs directionnels
5AC - Feux de route permanents anti-éblouissement "BMW Selective Beam"
Passage automatique des feux de route aux feux de croisement en fonction des conditions de circulation. Les feux de route peuvent être maintenus car la portée et la forme du faisceau sont adaptées instantanément et en continu. Permet au conducteur de rouler aussi longtemps que possible avec les feux de route tout en s'assurant de ne pas éblouir les autres usagers de la route.
(Indisponible avec Finition M Sport.)

Photos non contractuelles.

ZIN	**Pack Innovation**	■	■	■	■	■	**2 800,00**

Le meilleur de la technologie BMW pour vous apporter en toutes circonstances les informations dont vous avez besoin, là où vous en avez besoin.

Comprend les options :
5DL - Système "Surround View" à 360°
610 - Affichage Tête Haute HUD couleur
3AG - Caméra de recul
8TH - Indicateur de limitation de vitesse
(Uniquement avec Navigation multimédia Professional (609).)

* Photos non contractuelles.

Équipements optionnels BMW X5.

■ de série
■ en option
- non disponible

Packs d'équipements (suite)

		X5 sDrive25d X5 xDrive25d	X5 xDrive30d X5 xDrive40d X5 xDrive35i	X5 xDrive40e	X5 xDrive50i	X5 M50d	Prix client TTC en €
ZAS	**Pack Advanced Safety**	■	■	■	■	■	**2 100,00**
	Conduisez en toute sérénité : votre BMW analyse en permanence les conditions de circulation pour anticiper les dangers et vous aider à les repousser.						
	Comprend les options :						
	5AG - Avertisseur d'angle mort						
	5AL - Protection active des occupants						
	5AT - Régulateur de vitesse ACC+ avec pilote automatique en embouteillages (fonction pilote automatique uniquement disponible sur autoroutes).						
	(Uniquement avec Navigation multimédia Professional (609).)						
ZT3	**Pack BMW ConnectedDrive**	■	-	-	-	-	**3 580,00**
	Mieux connecté. Encore plus libre.	-	■	■	■	-	**600,00**
	Comprend les technologies :						
	609 - Navigation multimédia Professional						
	6NW- Connectivité avancée sans fil avec recharge par induction	-	-	-	-	■	**150,00**
	6WD- Hotspot Wi-Fi						
	et les services :						
	6AK - Services ConnectedDrive (inclut BMW Apps)						
	6AM - Information Trafic en Temps Réel RTTI						
	6AN - Conciergerie						
	6AP 6AG - Fonctions "Ma BMW à distance"						
	(Voir détail des différents services dans la rubrique "BMW ConnectedDrive" p34).						
	En relation avec Finition Lounge Plus, xLine et M Sport	■	■	■	■	-	**600,00**
	En relation avec Finition Exclusive	■	■	■	■	-	**150,00**
ZMF	**Pack Modern Family**	■	■	■	■	■	**2 750,00**
	En voyage. En famille.						
	Comprend les options :						
	322 - Accès confort						
	402 - Toit ouvrant panoramique en verre						
	417 - Stores pare-soleil mécaniques pour vitres latérales arrière						
	493 - Kit rangement						
	575 - Prise 12 V additionnelles,						
	En relation avec Finition Exclusive	■	■	■	■	-	**280,00**

* Photos non contractuelles.

Navigation et RTTI | Connectivité avancée | Services ConnectedDrive | BMW Apps | Conciergerie | Ma BMW à distance

Photos non contractuelles.

■ de série
■ en option
- non disponible

Livraison BMW Welt

		X5 sDrive25d X5 xDrive25d	X5 xDrive30d X5 xDrive40d X5 xDrive35i	X5 xDrive40e	X5 xDrive50i	X5 M50d	Prix client TTC en €
ZWE ZWL	**Livraison BMW Welt Premium / Premium Plus**	■	■	■	■	■	**à partir de 790,00***
	Vivez une expérience inoubliable et plongez dans l'univers fascinant de BMW en prenant possession de votre voiture au BMW Welt à Munich.						
	Vous y serez accueilli par nos équipes et un programme complet vous sera proposé :						
	- Livraison de votre voiture en zone dédiée,						
	- Visite du musée BMW,						
	- Visite guidée de l'usine BMW et du BMW Welt (selon date retenue),						
	- Remise de souvenirs individualisés.						
	(Afin de respecter la législation allemande relative aux pneumatiques hiver, les livraisons au BMW Welt ne sont possibles qu'entre le 1er Avril et le 30 Septembre.)						

Photos non contractuelles.

Teintes extérieures de carrosserie

300	**Teinte de carrosserie "Alpinweiss" unie**	■	■	■	■	■	**350,00**
	En relation avec Finition M Sport et Exclusive	■	■	■	■	-	**0,00**
met	**Teinte de carrosserie métallisée**	■	■	■	■	■	**1 150,00**
	En relation avec Finition Exclusive	■	■	■	■	-	

Design extérieur

3DZ	**Omission badge M latéral**	■	■	■	■	■	**0,00**
320	**Omission sigles arrière et latéraux**	■	■	■	■	■	**0,00**
	Sur la BMW X5 xDrive40e, la désignation "eDrive" sur le hayon est conservée.						
328	**Marchepieds en aluminium**	■	■	■	■	-	**560,00**
	(Indisponible avec Finition M Sport.)						
3AA	**Rails de toit noir mat**	■	■	■	■	-	
	Accolés au pavillon.						
	(Indisponibles avec Finition xLine, Exclusive et M Sport.)						
3AT	**Rails de toit Aluminium Line satiné**	■	■	■	■	-	**150,00**
	Accolés au pavillon.	-	-	-	-	■	**0,00**
	En relation avec Finition M Sport	■	■	■	■	-	**0,00**
	En relation avec Finition xLine et Exclusive	■	■	■	■	-	

* Prix à partir de, variable selon prestations. Pour un devis personnalisé et plus de renseignements sur ce programme exceptionnel, veuillez vous adresser à votre Concessionnaire BMW.

Équipements optionnels BMW X5.

■ de série
■ en option
- non disponible

		X5 sDrive25d X5 xDrive25d	X5 xDrive30d X5 xDrive40d X5 xDrive35i	X5 xDrive40e	X5 xDrive50i	X5 M50d	Prix client TTC en €
Design extérieur (suite)							
3MB	**Aluminium Line satiné**	■	■	■	■	-	450,00
	Equipements en aluminium satiné :	-	-	-	-	■	0,00
	- Contour des vitres latérales						
	Equipements en noir à haute brillance :						
	- Enjoliveur des montants B, C et triangles de rétroviseurs extérieurs.						
	(Indisponible avec Finition Exclusive.)						
	En relation avec Finition M Sport	■	■	■	■	-	0,00
	En relation avec Finition xLine	■	■	■	■	-	
3MC	**Rails de toit Shadow Line**	■	■	■	■	■	150,00
	Accolés au pavillon.						
	En relation avec Finition xLine et Exclusive	■	■	■	■	-	0,00
	En relation avec Finition M Sport	■	■	■	■	-	
760	**Shadow Line brillant**	■	■	■	■	■	450,00
	Equipements en noir à haute brillance :						
	- Contour des vitres latérales						
	- Enjoliveur des montants B, C et triangles de rétroviseurs extérieurs.						
	En relation avec Finition xLine	■	■	■	■	-	0,00
	En relation avec Finition M Sport	■	■	■	■	-	
Jantes & pneumatiques							
258	**Pneumatiques RSC permettant le roulage à plat**	■	■	■	■	■	300,00
	En relation avec Finition xLine, Exclusive ou M Sport et jantes 19" et 20"	■	■	■	■	■	
2AZ	**Jantes en alliage léger 18" (46 cm) style 446 à rayons doubles**	■	■	■	-	-	
	(Indisponibles avec Finition M Sport.)						
	En relation avec Finition xLine et Exclusive	■	■	■	-	-	0,00
2H7	**Jantes en alliage léger 19" (48 cm) style 450 à rayons en V**	■	■	■	■	-	1 300,00
	(Indisponibles avec Finition M Sport.)						
	En relation avec Finition xLine et Exclusive	■	■	■	■	-	0,00
2WQ	**Jantes en alliage léger 19" (48 cm) style 447 à rayons en W*, Orbit**	■	■	■	-	-	1 800,00
	(Indisponibles avec Finition M Sport.)	-	-	-	■	-	950,00
	En relation avec Finition xLine et Exclusive	■	■	■	■	-	450,00
2T2	**Jantes en alliage léger 19" (48 cm) style 490 EfficientDynamics**	■	■	■	-	-	1 400,00
	à rayons en étoile	-	-	-	■	-	550,00
	(Indisponibles avec Finition M Sport.)						
	En relation avec Finition xLine et Exclusive	■	■	■	■	-	0,00
2D4	**Jantes en alliage léger 19" (48 cm) style 449 à rayons en étoile**	■	■	■	-	-	1 400,00
	(Indisponibles avec Finition M Sport.)	-	-	-	■	-	550,00
	En relation avec Finition Exclusive	■	■	■	■	-	0,00
	En relation avec Finition xLine	■	■	■	■	-	

* Incompatibles avec chaînes à neige traditionnelles ou d'origine BMW. Équipement spécifique disponible chez votre Concessionnaire BMW.

■ de série
■ en option
- non disponible

		X5 sDrive25d X5 xDrive25d	X5 xDrive30d X5 xDrive40d X5 xDrive35i	X5 xDrive40e	X5 xDrive50i	X5 M50d	Prix client TTC en €
Jantes & pneumatiques (suite)							
2H4	**Jantes en alliage léger 19" (48 cm) style 448 à rayons multiples**	■	■	■	-	-	1 400,00
	(Indisponibles avec Finition M Sport.)	-	-	-	■	-	550,00
	En relation avec Finition xLine	■	■	■	■	-	0,00
	En relation avec Finition Exclusive	■	■	■	■	-	
2LS	**Jantes en alliage léger 20" (51 cm) style 451 à rayons en Y***	■	■	■	-	-	3 000,00
	(Indisponibles avec Finition M Sport.)	-	-	-	■	-	2 150,00
	En relation avec Finition xLine et Exclusive	■	■	■	■	-	1 650,00
2TZ	**Jantes en alliage léger 20" (51 cm) style 491 à rayons en Y***	■	■	■	-	-	3 000,00
	(finition noir brillant)	-	-	-	■	-	2 150,00
	En relation avec Finition xLine, M Sport et Exclusive	■	■	■	■	-	1 650,00
2PV	**Jantes en alliage léger 19" (48 cm) style 467 M à rayons**	-	-	-	-	-	
M Sport	**doubles***						
	(Uniquement avec Finition M Sport.)						
	En relation avec Finition M Sport	■	■	■	■	-	
2PW	**Jantes en alliage léger 20" (51 cm) style 469 M à rayons**	-	-	-	-	■	0,00
M Sport	**doubles***						
	(Uniquement avec Finition M Sport.)						
	En relation avec Finition M Sport	■	■	■	■	-	1 500,00
22P	**Jantes en alliage léger 20" (51 cm) style 469 M Jet Black**	-	-	-	-	■	200,00
	à rayons doubles*						
	(Uniquement avec Finition M Sport.)						
	En relation avec Finition M Sport	■	■	■	■	-	1 700,00
2V9	**Jantes en alliage léger 20" (51 cm) style 468 M à rayons**	-	-	-	-	■	
	doubles*						
300	**Roue de secours galette**	■	■	-	■	■	160,00
	Vitesse maximale : 80 km/h. Avec cric et clé pour écrous de roues.						
	Prend place sous le plancher de coffre.						
927	**Pneumatiques toutes saisons**	■	■	■	■	-	0,00
	(Indisponibles avec Finition M Sport)						
Garnissages intérieurs							
AV	**Sellerie tissu Twill**	■	-	-	-	-	
	(Uniquement avec Finition Lounge.)						
GM	**Sellerie Alcantara/cuir Dakota**	-	-	-	-	■	
	(Uniquement sur BMW X5 M50d et Finition M Sport avec Sièges Advanced à l'avant (481).)						
	(Indisponible avec Banquette arrière à fonctionnalités étendues (4FF) et les versions 7 places.)						
	En relation avec Finition M Sport	■	■	■	■	-	

* Incompatibles avec chaînes à neige traditionnelles ou d'origine BMW. Équipement spécifique disponible chez votre Concessionnaire BMW.

Équipements optionnels BMW X5.

■ de série
■ en option
- non disponible

Garnissages intérieurs (suite)

		X5 sDrive25d X5 xDrive25d	X5 xDrive30d X5 xDrive40d X5 xDrive35i	X5 xDrive40e	X5 xDrive50i	X5 M50d	Prix client TTC en €
LC	**Sellerie cuir Dakota**	■	■	■	■	-	2 450,00
	En combinaison avec l'option Sièges avant à ventilation active (453), le cuir Dakota est perforé à l'avant.	-	-	-	-	■	0,00
	En relation avec Finition M Sport	■	■	■	■	-	0,00
	En relation avec Finition Lounge Plus, xLine et Exclusive	■	■	■	■	-	
NA	**Sellerie cuir Nappa Exclusive**	-	-	-	-	-	
	Voir détails p.17/18. (Uniquement avec Packs de Design intérieur Nappa Exclusive.)						
	En relation avec Packs de Design intérieur (7S5/7S6/7S7/7S8)	■	■	■	■	■	

Design de l'habitacle

4DY	**Inserts décoratifs "Oxidsilber" foncé mat** (Indisponibles avec Finition M Sport et Packs de Design intérieur (7S5/7S6).)	■	■	■	■	-	0,00
4B9	**Inserts décoratifs en aluminium brossé**	■	■	■	■	-	390,00
		-	-	-	-	■	0,00
	En relation avec Finition M Sport et Exclusive et Packs de Design intérieur (7S5/7S6)	■	■	■	■	-	0,00
	En relation avec Finition Lounge Plus et xLine	■	■	■	■	-	
4AC	**Inserts décoratifs en bois précieux de peuplier veiné**	■	-	-	-	-	600,00
		-	■	■	■	■	250,00
	En relation avec Finition Lounge Plus, xLine et M Sport	■	■	■	■	-	250,00
	En relation avec Finition Exclusive et Packs de Design intérieur (7S5/7S6)	■	■	■	■	-	0,00
4CV	**Inserts décoratifs en bois précieux de chêne américain**	■	-	-	-	-	600,00
		-	■	■	■	■	250,00
	En relation avec Finition Lounge Plus, xLine et M Sport	■	■	■	■	-	250,00
	En relation avec Finition Exclusive et Packs de Design intérieur (7S5/7S6)	■	■	■	■	-	0,00
4DD	**Inserts décoratifs en bois précieux "Fineline Pure" sculpté**	■	-	-	-	-	600,00
		-	■	■	■	■	250,00
	En relation avec Finition Lounge Plus, xLine et M Sport	■	■	■	■	-	250,00
	En relation avec Finition Exclusive et Packs de Design intérieur (7S5/7S6)	■	■	■	■	-	0,00
4MR	**Inserts décoratifs en Aluminium "Hexagon"**	-	-	-	-	■	
M Sport	(Uniquement sur BMW X5 M50d et Finition M Sport.)						
	En relation avec Finition M Sport	■	■	■	■	-	
775	**Ciel de pavillon anthracite**	■	■	■	■	■	430,00
	En relation avec Finition M Sport	■	■	■	■	-	
4M5	**Planche de bord en cuir** Partie supérieure de la planche de bord et hauts de contre-portes recouverts de cuir Walknappa noir. (Indisponible avec les Packs de Design intérieur Nappa Exclusive et les selleries AV/ZA/LCEX/LCMY.)	■	■	■	■	■	1 500,00
	En relation avec Finition xLine et Exclusive	■	■	■	■	-	

■ de série
■ en option
- non disponible

Design de l'habitacle (suite)

		X5 sDrive25d X5 xDrive25d	X5 xDrive30d X5 xDrive40d X5 xDrive35i	X5 xDrive40e	X5 xDrive50i	X5 M50d	Prix client TTC en €
4U1	**Applications en céramique** Exécution en céramique : sélecteur de rapports, entourage "Controller" iDrive Touch, commandes audio et navigation.	■	■	■	■	■	590,00

Technique - Trains roulants

217	**Direction ActiveDrive à démultiplication variable** L'angle de braquage à appliquer au volant varie en fonction de la vitesse pour favoriser la maniabilité à basse vitesse et la stabilité à haute vitesse. (Indisponible avec Système de manœuvres entièrement automatiques "Park Assist" (5DP) et Pack Advanced Safety (ZAS).)	-	■	-	■	-	1 200,00
	En relation avec Finition M Sport	-	■	-	■	-	

Technique - Boîte de vitesses

2TB	**Boîte de vitesses automatique Sport avec palettes au volant** Palettes au volant "+" / "-" et sélecteur de vitesses spécifique. (Uniquement avec Volant Sport gainé cuir (255) ou Volant M gainé cuir (710).)	■	■	-	■	■	250,00
	En relation avec Finition xLine, M Sport et Exclusive	■	■	-	■	-	
2TE	**Boîte de vitesses automatique avec palettes au volant** Palettes au volant "+" / "-" derrière le volant. (Uniquement avec Volant Sport gainé cuir (255) ou Volant M gainé cuir (710).)	-	-	■	-	-	200,00
	En relation avec Finition xLine, M Sport et Exclusive	-	-	■	-	-	

Technique - Assistance au conducteur

3AG	**Caméra de recul** Caméra intégrée au hayon pour visualiser sur l'écran de contrôle la zone arrière de la BMW X5.	■	■	■	■	■	500,00
	En relation avec le Pack Innovation (ZIN)	■	■	■	■	■	
5AG	**Avertisseur d'angle mort** Système radar de surveillance permanente de l'environnement arrière et latéral de la BMW X5. Aide à la décision en cas de manœuvre de changement de voie. Détection de véhicules dans "l'angle mort" à partir de 20 km/h, alerte haptique au volant (vibrations) et symbole clignotant dans le rétroviseur extérieur. Activation de l'alerte haptique dès l'actionnement du clignotant le cas échéant.	■	■	■	■	■	650,00
	En relation avec le Pack Advanced Safety (ZAS/ZAY)	■	■	■	■	■	

Équipements optionnels BMW X5.

■ de série
■ en option
- non disponible

		X5 sDrive25d X5 xDrive25d	X5 xDrive30d X5 xDrive40d X5 xDrive35i	X5 xDrive40e	X5 xDrive50i	X5 M50d	Prix client TTC en €
Technique - Assistance au conducteur (suite)							
5AL	**Protection active des occupants** En cas de risque d'accident, l'option Protection active commande électromécaniquement les prétensionneurs de ceintures de sécurité (avant) ainsi que la fermeture des vitres et du toit ouvrant optionnel. De plus, le dossier du siège passager avant en combinaison avec les sièges avant électriques est redressé dans une position optimisée pour réduire les effets d'une collision.	■	■	■	■	■	360,00
	En relation avec le Pack Advanced Safety (ZAS/ZAY)	■	■	■	■	■	
5DF	**Régulateur de vitesse actif ACC+ avec fonction Stop&Go** Maintien actif d'une distance de sécurité par rapport au véhicule qui précède jusqu'à l'arrêt complet avec redémarrage automatique. Pré-freinage d'urgence.	■	■	■	■	■	1 790,00
	En relation avec le Pack Advanced Safety (ZAS/ZAY)	■	■	■	■	■	
5DL	**Surround View** 1 caméra placée à l'avant de la BMW (sous la calandre) permet une vision panoramique de la partie avant et permet également d'empreinter sans risque les sorties/intersections même en cas de mauvaise visibilité. 2 caméras supplémentaires placées sous les rétroviseurs extérieurs permettent, en combinaison avec la caméra de recul, une représentation de l'environnement de la BMW à 360° sur l'écran de contrôle. (Uniquement avec Caméra de recul (3AG).)	■	■	■	■	■	800,00
	En relation avec le Pack Innovation (ZIN)	■	■	■	■	■	
5DP	**Système de manœuvres entièrement automatiques "Park Assist"** Facilite les créneaux. Les places de stationnement suffisamment grandes s'affichent sur l'écran de contrôle et peuvent être sélectionnées. Si le conducteur exerce une pression prolongée sur la touche correspondante, le système l'aide activement dans les manoeuvres en passant les vitesses, en tournant le volant, en accélérant et en freinant jusqu'à l'arrêt complet de la BMW X5. (Uniquement avec Caméra de recul (3AG).) (Indisponible avec Direction ActiveDrive à démultiplication variable (217).)	■	■	■	■	■	360,00
610	**Affichage Tête Haute HUD couleur** Projection en couleurs sur le pare-brise des informations importantes pour la conduite.	■	■	■	■	■	1 500,00
	En relation avec le Pack Innovation (ZIN)	■	■	■	■	■	
6WB	**Instrumentation "Black Panel" avancée** Le combiné d'instrumentation est composé de deux anneaux chromés et d'un affichage entièrement numérique sur un écran de 10,2" (26 cm). Le design, les couleurs et les informations affichées sont spécifiques au mode de conduite sélectionné (ECO PRO, Confort, Sport).	■	■	-	■	■	400,00
8TH	**Indicateur de limitation de vitesse** (Uniquement avec Navigation multimédia Professional (609).)	■	■	■	■	■	350,00
	En relation avec le Pack Innovation (ZIN)	■	■	■	■	■	

■ de série
■ en option
- non disponible

		X5 sDrive25d X5 xDrive25d	X5 xDrive30d X5 xDrive40d X5 xDrive35i	X5 xDrive40e	X5 xDrive50i	X5 M50d	Prix client TTC en €
Technique - Eclairage							
563	**Kit éclairage** Kit éclairage entièrement composé de LED. Les sources lumineuses se trouvent dans la baguette décorative du tableau de bord, dans le bas de l'habitacle à l'avant et à l'arrière et dans les panneaux de contre-porte. 9 design lumineux peuvent être sélectionnés.	■	■	■	■	■	400,00
	En relation avec Finition Lounge Plus, xLine, M Sport et Exclusive	■	■	■	■	-	
5A1	**Projecteurs antibrouillard à LED** (Indisponibles avec Système de vision nocturne BMW "Night Vision" (5A3).)	■	■	■	■	■	250,00
	En relation avec Finition xLine, M Sport et Exclusive ou pack Advanced Full LED (552)	■	■	■	■	■	
5AC	**Feux de route anti-éblouissement** Passage automatique des feux de route aux feux de croisement en fonction des conditions de circulation. En combinaison avec le pack Advanced Full LED (552) ou le pack Advanced Xenon (ZAX) les feux de route peuvent être maintenus car la portée et la forme du faisceau sont adaptées instantanément et en continu. Permet au conducteur de rouler aussi longtemps que possible avec les feux de route tout en s'assurant de ne pas éblouir les autres usagers de la route.	■	■	■	■	■	150,00
	En relation avec Finition M Sport, pack Advanced Xenon (ZAX) ou pack Advanced Full LED (552)	■	■	■	■	■	
5A3	**Système de vision nocturne BMW "Night Vision" avec éclairage dynamique des piétons** Une caméra thermique appréhende une zone jusqu'à 300 m devant la voiture. Une surveillance de la route en continu (même lorsque d'autres fonctions sont utilisées sur l'écran principal) permet de détecter et d'avertir le conducteur d'un éventuel danger. Pour encore plus de sécurité, les piétons ou animaux détectés sont éclairés par des projecteurs à LED hautes performances pilotés par ordinateur qui remplacent les projecteurs antibrouillard. (Uniquement avec Navigation multimédia Professional (609) et Pack Advanced Xenon (ZAX) ou Pack Advanced Full LED (552).)	■	■	■	■	■	2 250,00
Sièges							
4FF	**Banquette arrière coulissante à fonctionnalités étendues** Banquette arrière avec rembourrage spécifique et réglages supplémentaires : - L'angle d'inclinaison du dossier des sièges arrière gauche et droit présente une plage de variation de 10° sur six niveaux de réglage. - Les sièges arrière peuvent coulisser de 80 mm dans le sens longitudinal selon le rapport 60/40 permettant d'augmenter l'espace aux genoux ou la capacité de chargement. La banquette arrière rabattable en 3 parties 40/20/40 de série est conservée. (Uniquement avec Sellerie cuir Dakota, Nappa ou Merino.)	■	■	-	■	■	600,00
	En relation avec Finition xLine	■	■	-	■	-	

Équipements optionnels BMW X5.

■ de série
■ en option
- non disponible

		X5 sDrive25d X5 xDrive25d	X5 xDrive30d X5 xDrive40d X5 xDrive35i	X5 xDrive40e	X5 xDrive50i	X5 M50d	Prix client TTC en €
Sièges (suite)							
453	**Sièges avant à ventilation active** Des ventilateurs placés dans les sièges diffusent un air frais au niveau du dossier et de l'assise. Avec cuir perforé. (Uniquement avec Sièges Advanced Comfort à l'avant (456), Sièges avant chauffants (494) et Sellerie cuir.)	■	■	■	■	■	900,00
456	**Sièges Advanced Comfort à l'avant** Sièges avant électriques à mémoires conducteur avec fonction mémoire supplémentaire pour le siège passager. Appuis-tête actifs type aviation à réglage de la surface d'appui extérieure. Fonctions électriques supplémentaires : réglage de la partie haute et de la largeur de dossier, de la profondeur d'assise, appuis-tête avec réglage électrique en hauteur. Plan de forme spécifique. Le réglage électrique du soutien lombaire est inclus (option 488). (Uniquement avec Système de climatisation (534/4NB) et Sellerie cuir.) (Indisponibles avec Selleries cuir Dakota LCEX/LCMY.)	■ - -	- ■ -	- ■ -	- ■ -	- - ■	2 300,00 1 200,00 550,00
	En relation avec Finition Lounge Plus et xLine	■	■	■	■	-	1 200,00
	En relation avec Finition M Sport	■	■	■	■	-	550,00
	En relation avec Finition Exclusive	■	■	■	■	-	
459	**Sièges avant électriques à mémoires conducteur** Comprend la colonne de direction à réglages électriques.	■	■	■	■	■	1 150,00
	En relation avec Finition Lounge Plus, xLine, Exclusive et M Sport	■	■	■	■	-	
481	**Sièges Advanced pour conducteur et passager avant** Maintien latéral renforcé, possibilités supplémentaires de réglage pour la longueur et l'inclinaison d'assise. (Uniquement avec Sièges avant électriques à mémoires conducteur (459).) (Indisponibles avec Sièges avant à ventilation active (453) et Sellerie tissu Twill.)	■	■	■	■	■	650,00
	En relation avec Finition Exclusive	■	■	■	■	-	0,00
	En relation avec Finition M Sport	■	■	■	■	-	
488	**Sièges avant avec appui lombaire ajustable électriquement** Réglage pneumatique de la hauteur et de la profondeur du soutien lombaire.	■	■	■	■	■	300,00
	En relation avec Finition Exclusive ou Sièges Advanced Comfort à l'avant (456)	■	■	■	■	■	
494	**Sièges avant chauffants** 3 niveaux de réglage. Pour assise et dossier.	■	■	■	■	■	400,00
	En relation avec Finition xLine et Exclusive	■	■	■	■	-	
496	**Sièges arrière chauffants** 3 niveaux de réglage. Pour assise et dossier des sièges latéraux arrière. (Uniquement avec Sièges avant chauffants (494), Prises 12V additionnelles (575) et Sellerie cuir.)	■	■	■	■	■	450,00

■ de série
■ en option
- non disponible

		X5 sDrive25d X5 xDrive25d	X5 xDrive30d X5 xDrive40d X5 xDrive35i	X5 xDrive40e	X5 xDrive50i	X5 M50d	Prix client TTC en €
Volants							
248	**Volant chauffant** Commutateur placé sur la colonne de direction.	■	■	■	■	■	275,00
255	**Volant Sport gainé cuir** 3 branches, touches multifonctions, avec insert en chrome perlé brillant. (Indisponible avec Finition M Sport.)	■	■	■	■	-	150,00
	En relation avec Finition Lounge Plus, xLine et Exclusive	■	■	■	■	-	
710	**Volant M gainé cuir** 3 branches avec nouveau design et emblème M. (Uniquement avec Boîte de vitesses automatique Sport avec palettes au volant (2TB).)	■ -	- ■	- ■	- ■	■ ■	400,00 250,00
	En relation avec Finition Lounge Plus, xLine et Exclusive	■	■	■	■	-	250,00
	En relation avec Finition M Sport	■	■	■	■	-	
Confort climatique							
358	**Pare-prise Confort à traitement anti-infrarouge**	■	■	■	■	■	320,00
417	**Stores pare-soleil mécaniques pour vitres latérales arrière**	■	■	■	■	■	280,00
	En relation avec Pack Modern Family	■	■	■	■	■	
4NB	**Climatisation automatique 4 zones à fonctionnalités étendues**	■	-	-	-	-	900,00
		-	■	■	■	■	500,00
	En relation avec Finition Lounge Plus, xLine, M Sport et Exclusive	■	■	■	■	-	500,00
534	**Climatisation automatique 2 zones à fonctionnalités étendues** Fonctionnalités supplémentaires tels que les réglages de l'intensité du débit d'air droite/gauche, recyclage de l'air, exploitation de la chaleur résiduelle (REST) et réglage de la chaleur du flux supplémentaire.	■ -	- ■	- ■	- ■	- ■	480,00
	En relation avec Finition Lounge Plus, xLine, M Sport et Exclusive	■	■	■	■	-	
536	**Chauffage auxiliaire** Permet de programmer le chauffage de la BMW X5 pour arriver dans un véhicule déjà dégivré avec une chaleur agréable à l'intérieur. La ventilation auxiliaire vient compléter cet équipement l'été, permettant de rafraîchir l'habitacle de la BMW X5 stationnée.	■	■	■	■	■	1 600,00
420	**Vitrage surteinté pour les vitres latérales arrière et le hayon** Vitrage plus foncé pour vitres latérales arrière et lunette arrière conformément à la législation.	■	■	■	■	■	500,00
Equipement fonctionnel intérieur et extérieur							
233	**Augmentation de la charge remorquée** La charge remorquée est portée à 3,5 t.	-	■	-	■	■	0,00

Équipements optionnels BMW X5.

■ de série
■ en option
- non disponible

		X5 sDrive25d X5 xDrive25d	X5 xDrive30d X5 xDrive40d X5 xDrive35i	X5 xDrive40e	X5 xDrive50i	X5 M50d	Prix client TTC en €
	(Uniquement avec Crochet d'attelage entièrement électrique (3AC).)						
Equipement fonctionnel intérieur et extérieur (suite)							
3AC	**Crochet d'attelage entièrement électrique** Manoeuvre entièrement électrique via un interrupteur placé dans le coffre. Charge remorquable de 2,7 t. La charge remorquée peut être portée jusqu'à 3,5 t en combinaison avec l'option Augmentation de la charge remorquée (indisponible sur la BMW X5 xDrive40e).	■	■	■	■	■	1 300,00
302	**Alarme antivol**	■	■	■	■	■	
ZTS	**BMW Tracking System** Système d'immobilisation et de géolocalisation par satellite (technologie GPRS/GPS). - Abonnement de trois ans compris. Mesures de protection : - Alerte automatique en cas de déplacement anormal du véhicule (contact éteint) - Possibilité d'empêcher le redémarrage du véhicule en cas de vol (immobilisation à distance et géolocalisation) - Prise en charge de la procédure avec les force de l'ordre en cas de vol avéré Gestion interactive : - Plateforme de traitement disponible 24h/24, 7j/j - Portail internet et application pour smartphone "My ConnectedCar" pour gestion personnalisée[1] : géolocalisation du véhicule, définition de zone (réception de SMS en cas de sortie / entrée dans la zone), gestion des modes atelier et transport pour éviter les fausses alertes.	■	■	■	■	■	1 290,00
319	**Télécommande universelle intégrée** Possibilité de programmer 3 touches, intégrées sous le rétroviseur intérieur. (Uniquement avec Alarme antivol (302).)	■	■	■	■	■	300,00
322	**Accès Confort** Ouverture, fermeture et démarrage sans manipuler la clé. Comprend également l'éclairage de proximité dans les poignées extérieures de porte.	■	■	■	■	■	1 200,00
	En relation avec Finition Exclusive	■	■	■	■	-	
	En relation avec Pack Modern Family	■	■	■	■	■	
323	**Fermeture assistée des portes Soft Close** Verrouille les portes automatiquement lorsque celles-ci ne sont plus qu'à 6 mm du cadre.	■	■	■	■	■	690,00
402	**Toit ouvrant panoramique en verre** Toit ouvrant en 2 parties. Actionnement électrique du toit ouvrant en verre et du pavillon pare-soleil coulissant. Déflecteur intégré. Ouverture et fermeture confort par la clé radiocommandée.	■	■	■	■	■	1 950,00
	En relation avec Finition Exclusive	■	■	■	■	-	
	En relation avec Pack Modern Family	■	■	■	■	■	

■ de série
■ en option
- non disponible

		X5 sDrive25d X5 xDrive25d	X5 xDrive30d X5 xDrive40d X5 xDrive35i	X5 xDrive40e	X5 xDrive50i	X5 M50d	Prix client TTC en €
Equipement fonctionnel intérieur et extérieur (suite)							
4UY	**Sac à skis** Sac à skis intégré derrière l'accoudoir central arrière. (Indisponible avec Roue de secours galette (300) et les versions 7 places.)	■	■	-	■	■	200,00
493	**Kit rangement** Il comprend entre autres un compartiment à lunettes au dessus du rétroviseur intérieur ainsi que des tapis de fond pour les bacs de portières. Dans le compartiment à bagages : deux glissières avec quatre œillets d'arrimage (sauf sur la BMW X5 xDrive40e), des courroies de serrage gauche/droite, un filet élastique avec crochets de fixation des deux côtés et un filet sur la paroi latérale. Sur les versions 7 places, suppression des sangles de serrage à gauche et à droite de l'espace de chargement et du compartiment de rangement sous le plancher de chargement. (Uniquement avec Prises 12V additionnelles (575).)	■	■	■	■	■	350,00
	En relation avec Finition xLine et Exclusive	■	■	■	■	-	
	En relation avec Pack Modern Family	■	■	■	■	■	
575	**Prises 12 V additionnelles** 3 prises 12 V additionnelles : - 2 prises 12 V dans la console centrale arrière - 1 prise 12 V dans le compartiment de rangement de l'accoudoir central avant	■	■	■	■	■	50,00
	En relation avec Finition Lounge Plus, xLine, M Sport, Exclusive et Kit rangement (493)	■	■	■	■	-	
	En relation avec Pack Modern Family	■	■	■	■	■	
Z34	**Kit non-fumeurs**	■	■	■	■	■	0,00

Équipements optionnels BMW X5.

■ de série
■ en option
- non disponible

		X5 sDrive25d X5 xDrive25d	X5 xDrive30d X5 xDrive40d X5 xDrive35i	X5 xDrive40e	X5 xDrive50i	X5 M50d	Prix client TTC en €
Divertissement et communication - Radio							
609	**Navigation multimédia Professional** Système de navigation avec écran couleur 10,2'' (25,9 cm) haute résolution de 1280 x 480 pixels. "Controller" iDrive Touch permettant la saisie de caractère sur le pavé tactile. Navigation avec modélisation des bâtiments en 3D pour les grandes villes européennes et affichage photoréaliste de leurs principaux monuments. Assistant proactif de décélération indiquant au conducteur le moment idéal pour décélérer avant un virage ou une baisse de vitesse réglementaire afin de réduire la consommation. Nouveau processeur interne pour une vitesse de calcul et d'affichage inédite. Nouvelle interface utilisateur avec animations fluides et graphismes 3D. Port USB 2.0. Espace dédié de 20,5 Go sur le disque dur pour les données audio personnelles. Base de données Gracenote fournissant le détail des titres musicaux. Système de commande vocale avancé compatible SIRI. Fonctionnalité "ConnectedShift" utilisant les données de navigation afin de proposer une gestion proactive de la boîte de vitesses automatique. Comprend également une boussole numérique. Accès à l'ensemble des Services Télématiques BMW ConnectedDrive via une carte SIM 3G intégrée à la voiture (en combinaison avec un contrat BMW ConnectedDrive actif).	■	■	■	■	■	2 700,00
	En relation avec Finition Lounge Plus, xLine, M Sport, Exclusive et Pack BMW ConnectedDrive	■	■	■	■	■	
654	**Tuner DAB** Permet la réception de la radio numérique en plus de la radio analogique et offre une qualité sonore proche du CD. Des informations supplémentaires comme le titre et l'interprète sont transmises sous forme de texte. La Radio Numérique Terrestre est disponible à Paris, Marseille, Nice et Monaco. Déploiement courant 2016 annoncé pour Lille, Lyon, Nantes, Rouen, Strasbourg et Toulouse courant 2016.	■	■	■	■	■	500,00
6NS	**Connectivité avancée*** **Intégration optimisée :** - Système de commande vocale avancé, - Présence de 2 micros, - Branchement possible du téléphone portable par adaptateur Snap-in pour recharge du téléphone et connexion à l'antenne extérieure de la voiture (cet adaptateur doit être commandé en accessoire). **Fonctionnalités média et de communication supplémentaires pilotables depuis l'iDrive sur l'écran de contrôle :** - Synchronisation de l'agenda/tâches/notes provenant du téléphone, - Affichage des sms et e-mails du téléphone, - Dictée vocale des sms et e-mails** - Visualisation des photos des contacts du carnet d'adresses, - Jumelage possible de 2 téléphones et d'un lecteur audio, - Affichage des pochettes d'album,	■ -	- ■	- ■	- ■	■ -	560,00 460,00

■ de série
■ en option
- non disponible

		X5 sDrive25d X5 xDrive25d	X5 xDrive30d X5 xDrive40d X5 xDrive35i	X5 xDrive40e	X5 xDrive50i	X5 M50d	Prix client TTC en €
	- Lecture, sélection, et affichage des pochettes d'album en streaming sans fil des titres audio stockés sur iPhone via connexion Bluetooth (uniquement avec Navigation multimédia Professional), - Lecture des fichiers audio du téléphone via port USB ou adaptateur Snap-in, - Lecture des fichiers vidéos via port USB (uniquement avec Navigation multimédia Professional), - Mise à jour logiciel via port USB.						
	En relation avec Finition Lounge Plus, xLine, M Sport, et Navigation multimédia Professional (609)	■	■	■	■	■	500,00
	En relation avec Finition Exclusive	■	■	■	■	■	
6NW	**Connectivité avancée sans fil avec recharge par induction** Connexion sans fil via Wi-Fi avec le véhicule pour streaming audio/vidéo. Emplacement pour téléphone sur le flanc du rangement intégré à la console centrale pour une recharge par induction sans fil selon le standard QI pour les téléphones mobiles compatibles (inclut une LED indiquant le niveau de charge et une alerte d'oubli du téléphone). Connexion possible à l'antenne extérieure (pour assurer la fonction de recharge et la connexion à l'antenne extérieure, le dos du smartphone doit être positionné contre la surface de recharge). Pour les smartphones sans recharge par induction selon le standard QI (ex: iPhone), des solutions spéciales de recharge via des coques spécifiques sont disponibles en accessoires BMW. **Fonctionnalités étendues** (peuvent varier selon les capacités Bluetooth du téléphone / l'appareil USB) : - Fonction sans fil améliorée pour le passager avant grâce à un second microphone - 2 ports USB avec capacité de recharge 2,1A pour temps de charge raccourci des smartphones et tablettes. - Streaming audio via Bluetooth et Wi-Fi. - Préparation Hotspot Wi-Fi. Utilisation de la carte SIM intégrée du véhicule (seulement en combinaison avec l'option 6WD et soumis à la souscription d'un abonnement dédiée). - Possibilité de diffuser des vidéos compressées via le port USB. - 2 téléphones mobiles et un lecteur audio peuvent être appareillés au véhicule en Bluetooth en même temps.	■ -	■ -	■ -	■ -	- ■	600,00 150,00
	En relation avec pack BMW ConnectedDrive	■	■	■	■	■	
6WD	**Hotspot Wi-Fi** Permet la connection à Internet d'appareils mobiles via la carte SIM installée d'usine dans la voiture. Selon la disponibilité locale du réseau 4G/LTE, jusqu'à 10 appareils peuvent surfer sur Internet avec un débit maximum de 100Mbit/s. Souscription payante (enregistrement et paiement auprès du fournisseur du réseau mobile data partenaire réalisé via l'appareil de l'utilisateur). Les prix des forfaits data sont fixés par le fournisseur du réseau mobile et peuvent être soumis à variation.						
	En relation avec Pack ConnectedDrive	■	■	■	■	■	

* Compatibilité des différentes fonctionnalités avec les téléphones Bluetooth recommandés sur : www.bmw.fr/bluetooth.

** Uniquement en combinaison avec la Navigation multimédia Professional et un compte ConnectedDrive actif. Abonnement à souscrire auprès de la société Nuance® (24,95 € TTC par an).

Équipements optionnels BMW X5.

■ de série
■ en option
- non disponible

Services télématiques BMW ConnectedDrive

Les services télématiques BMW ConnectedDrive utilisent une carte SIM pré-activée d'usine fonctionnant dans la plupart des pays d'Europe (sauf option Internet) sans surcoût. La date de début des services correspond à la date de première préparation à la route de la voiture par le Concessionnaire livreur.
Les services sont à usage illimité pendant la durée du contrat.
Les conditions générales d'utilisation des services sont consultables sur le site internet **www.bmw.fr/connecteddrive.**
Pour tout renseignement sur les services BMW ConnectedDrive vous pouvez contacter votre concessionnaire BMW ou joindre le Centre d'Interactions Clients de BMW France au 0 800 800 899 (du lundi au vendredi, de 8h30 à 19h00, appel gratuit).

		X5 sDrive25d X5 xDrive25d	X5 xDrive30d X5 xDrive40d X5 xDrive35i	X5 xDrive40e	X5 xDrive50i	X5 M50d	Prix client TTC en €
6AK	**Services ConnectedDrive (3 ans)** Portail embarqué BMW Online permettant notamment la réception des données suivantes : actualités (dépêches AFP), actualités personnalisées (flux RSS), prévisions météorologiques, guide de voyage (infos légales par pays, iSki, infos touristiques), import d'itinéraires (BMW Routes), recherches dédiées de points d'intérêts retaurants / hôtels / parking, recherche locale d'adresses via Google™, Google Send to Car™, images à destination Google™ Street View et Flickr, fonction Send to Phone de la destination du GPS, application de recommandations Yelp, transfert du profil conducteur, accès messagerie e-mail privée. Inscription et personnalisation des services à effectuer sur le portail client Internet « My BMW ConnectedDrive » : **www.bmw-connecteddrive.fr** Inclut également **BMW Apps**[1] (durée de vie du véhicule) : Intégration et commande de certaines applications pour smartphones* sur l'écran de contrôle de la voiture via port USB ou branchement avec un snap-in accessoire. L'application BMW Connected (disponible sur Apple App Store ou Google Play) comprend : - l'affichage de flux RSS personnalisées, - l'accès à des Webradios du monde entier, - l'affichage (et réponse possible) de messages twitter (lecture possible des messages par commande vocale), - partage du calendrier de l'iPhone sur l'écran (avec lecture possible par commande vocale),	■	■	■	■	■	360,00

* BMW Apps nécessite la connexion d'un smartphone Apple iPhone ou Android (version 4.2.2 ou supérieure). Les applications utilisent l'accès à Internet du smartphone du client. Une connexion data haut débit est donc nécessaire et les coûts qui en résultent font partie du contrat du client avec son fournisseur d'accès.

[1] La compatibilité de l'interface du véhicule avec les terminaux mobiles (via USB ou adaptateur Snap-in) ainsi que les applications offertes (Apps) diffère suivant les différents terminaux et peut changer en particulier en fonction des différentes versions de logiciels d'un terminal. La compatibilité entre le véhicule, l'appareil mobile et les applications est donc largement tributaire de la version de logiciel du terminal.
D'autres facteurs externes (par ex. couverture et qualité du réseau, interfaces avec les plates-formes tierces, état de service de l'appareil mobile) peuvent parfois entraîner des restrictions de fonctionnement sporadiques même si les appareils travaillent généralement de manière fiable. Certaines applications font appel à des services de tiers offerts via Internet ; ceux-ci ont des impacts sur le fonctionnement, ce qui peut conduire à des restrictions, par exemple lorsque les fournisseurs modifient l'interface de ces services. BMW ne peut donc pas engager sa responsabilité pour la compatibilité et le fonctionnement permanent de votre appareil mobile en interaction avec l'interface de votre véhicule, les applications ainsi que les services offerts par des tiers.
La BMW Connected App est disponible dans la boutique d'applications du système d'exploitation utilisé par le terminal. Les mises à jour sont possibles sans supplément de prix, des extensions peuvent en revanche être payantes. Une connexion des données par haut débit est nécessaire ; les coûts correspondants (par ex. service de données en itinérance) sont partie constituante du contrat du client avec le fournisseur de téléphonie mobile.
Toutes les applications ne peuvent être utilisées qu'en parfaite conformité avec le code de la route et uniquement lorsque les conditions le permettent. La sécurité du conducteur et des passagers ainsi que le respect des autres usagers de la route doivent rester prioritaire en toutes circonstances.

■ de série
■ en option
- non disponible

		X5 sDrive25d X5 xDrive25d	X5 xDrive30d X5 xDrive40d X5 xDrive35i	X5 xDrive40e	X5 xDrive50i	X5 M50d	Prix client TTC en €
	- fonction ECO PRO Analyser, - accès à la fonction "Last Mile Navigation & Vehicle Finder" qui permet d'envoyer sur le smartphone la fin d'un itinéraire en destination dans le Système de navigation afin de réaliser un guidage à pied, - Wiki Local : recherche Wikipédia géolocalisée avec informations sur les points d'intérêts. Compatibilité avec les applications tierces (uniquement pour Apple iPhone) : Deezer (musique en streaming), Spotify (musique en streaming), Amazon Music (musique en streaming), Napster (musique en streaming), AUPEO! (webradio), Audible (livres audio), Stitcher (podcast radio), TuneIn (webradio), Glympse (réseau social avec géolocalisation), Life 360 (réseau social avec géolocalisation), M Lap Timer (analyse des données télémétriques de la voiture + temps au tour), Go Pro (contrôle d'une caméra Go Pro montée sur la voiture).						
	En relation avec Finition Lounge Plus, xLine, M Sport, Exclusive, Bouquet Services ConnectedDrive (7S9) et Pack BMW ConnectedDrive (ZT3)	■	■	■	■	■	

Services télématiques BMW ConnectedDrive (suite)

6AM	**Information Trafic en Temps Réel RTTI (3 ans)** Information trafic précise et en temps réel pour la navigation. Couverture très large du réseau européen : autoroutes, routes nationales et grands axes urbains. Utilise désormais les historiques des conditions de circulation pour proposer des itinéraires alternatifs adaptés aux heures de pointe. (Uniquement avec Navigation multimédia Professional (609) et Services ConnectedDrive (6AK).)	■	■	■	■	■	160,00
	En relation avec Finition Lounge Plus, xLine, M Sport, Exclusive, Bouquet Services ConnectedDrive (7S9) et Pack BMW ConnectedDrive (ZT3)	■	■	■	■	■	
6AN	**Conciergerie (3 ans)** Service permettant d'obtenir des renseignements, numéros de téléphone ou des adresses de points d'intérêts (exemples : restaurants, localisation et réservation d'hôtels) et de les recevoir directement dans le système de navigation. Disponible 24h/24, 7j/7, réponse en français même si appel émis depuis de nombreux pays d'Europe (sans surcoût). (Uniquement avec Services ConnectedDrive (6AK).)	■	■	■	■	■	260,00
	En relation avec Finition Lounge Plus, xLine, M Sport, Exclusive, Bouquet Services ConnectedDrive (7S9) et Pack BMW ConnectedDrive (ZT3)	■	■	■	■	■	
6AP 6AG	**Fonctions "Ma BMW à distance" (durée de vie de la voiture)** En combinaison avec l'application gratuite "My BMW Remote" pour Smartphone (Apple iPhone™ et téléphones Androïd), possibilité de commander la voiture à distance : - verrouillage et déverrouillage des portes, - affichage de l'emplacement de la voiture, - envoi d'adresses vers le système de navigation de la voiture,	■	■	■	■	■	90,00

Équipements optionnels BMW X5.

■ de série
■ en option
- non disponible

		X5 sDrive25d X5 xDrive25d	X5 xDrive30d X5 xDrive40d X5 xDrive35i	X5 xDrive40e	X5 xDrive50i	X5 M50d	Prix client TTC en €
Services télématiques BMW ConnectedDrive (suite)							
	- appel de phares et avertisseur sonore, - activation de la ventilation. Fonctions additionnelles sur la BMW X5 xDrive40e : - activation de la climatisation auxiliaire, - consultation de l'état de charge de la batterie haute tension, - affichage de la position des bornes de recharge publiques, - analyse du dernier trajet effectué, affichage du total des Km parcourus en tout électrique et du carburant économisé. (Uniquement avec Services ConnectedDrive (6AK).)						
	En relation avec Finition Lounge Plus, xLine, M Sport, Exclusive, Bouquet Services ConnectedDrive (7S9) et Pack BMW ConnectedDrive (ZT3)	■	■	■	■	■	
7S9	**Bouquet Services ConnectedDrive** Inclut les Services BMW ConnectedDrive suivant : **6AK** - Services ConnectedDrive (3 ans) **6AM** - Information Trafic en Temps Réel RTTI (3 ans) **6AN** - Conciergerie (3 ans) **6AP** / **6AG** - Fonctions "Ma BMW à distance" (à vie) (Uniquement avec Navigation multimédia Professional (609).).	■	■	■	■	■	700,00
	En relation avec Finition Lounge Plus, xLine, M Sport, Exclusive, Bouquet Services ConnectedDrive (7S9) et Pack BMW ConnectedDrive (ZT3)	■	■	■	■	■	
6AR	**Internet (1 an)** Navigateur Internet pour visualiser des pages web sur l'écran de contrôle. Fonctionne uniquement à l'arrêt et sur le territoire français. (Uniquement avec Navigation multimédia Professional (609) et Services ConnectedDrive (6AK).)	■	■	■	■	■	110,00
6CP	**Préparation Apple CarPlay (Durée de vie de la voiture)** Affichage adapté sur la partie gauche de l'écran central de la voiture d'une sélection d'applications de l'iPhone de l'utilisateur : **Plans (navigation), Téléphone, Messages, Musique, Podcasts, iBooks, Spotify, Stitcher, Audible.** Le contrôle des applications s'effectue via le "Controller" iDrive et par la commande vocale Siri (appui long sur la touche de commande vocale du volant). Transition facile entre l'interface BMW et l'interface CarPlay. Nécessite un iPhone 5 ou modèle ultérieur avec iOS version 9.3 ou supérieure (non fourni). L'interface CarPlay peut varier en fonction de la version iOS. Connexion sans fil entre l'iPhone et la BMW (nécessite d'activer le Bluetooth et le WiFi dans le menu réglages de l'iPhone). Le fonctionnement des applications nécessite des transferts de données qui seront décomptées du forfait data souscrit auprès de l'opérateur de téléphonie mobile de l'utilisateur. Un surcoût à l'usage est donc possible, en particulier à l'étranger.	■	■	■	■	■	300,00

■ de série
■ en option
- non disponible

		X5 sDrive25d X5 xDrive25d	X5 xDrive30d X5 xDrive40d X5 xDrive35i	X5 xDrive40e	X5 xDrive50i	X5 M50d	Prix client TTC en €
	Fonctionnalité et sécurité : La compatibilité et la fonctionnalité de votre iPhone avec la Préparation Apple CarPlay dépendent de l'année de fabrication de l'iPhone et du logiciel installé dessus. Cette information peut être obtenue auprès du fabricant de l'iPhone. **Transfert de données :** Si vous utilisez la Préparation Apple CarPlay, certaines données de la voiture sont transmises à votre iPhone. Le traitement suivant de ces données est de la responsabilité du fabricant du téléphone mobile ou des éditeurs des applications tierces. **Responsabilité des contenus par Apple :** Le fabricant du téléphone mobile est responsable pour tous les contenus et fonctionnalités qui sont affichés dans le véhicule par la préparation Apple CarPlay. Apple CarPlay est une marque déposée d'Apple Inc. (Uniquement avec Services ConnectedDrive et Navigation multimédia Professional.)						
6FV	**Musique à la demande "Online Entertainment"** **(1 an à partir de la date d'activation)** Ce service offre un accès direct et illimité à plus de 20 millions de titres musicaux via la Navigation multimédia Professional en ouvrant un compte auprès d'un partenaire fournisseur de musique (Deezer ou Napster). Les titres téléchargés sont enregistrés sur le disque dur de la voiture (non exportables) et accessibles pendant la durée de l'abonnement. Comprend un an de forfait data illimité et un an d'abonnement auprès du partenaire. Abonnement compatible sur autres terminaux (smartphone, tablette, PC). Accès en ligne possible dans six pays sans frais de roaming : France, Allemagne, Autriche, Espagne, Grande Bretagne, Italie, Pays-Bas et Suisse. (Uniquement avec Navigation multimédia Professional (609) et Services ConnectedDrive (6AK).)	■	■	■	■	■	220,00
Divertissement et communication - Divertissement							
601	**Fonction TV**	■	■	■	■	■	1 200,00
676	**Système Hi-Fi** 9 haut-parleurs, amplificateur numérique, puissance d'amplification 205 W.	■	■	■	■	-	500,00
	En relation avec Finition M Sport	■	■	■	■	-	
Divertissement et communication - Divertissement (suite)							
688	**Système Hi-Fi Harman Kardon** 16 haut-parleurs hautes performances avec traitement Dolby Pro Logic, amplificateur numérique 600 W, compatible canaux multiples.	■	■	■	■	■	1 100,00
	En relation avec Finition M Sport	■	■	■	■	-	650,00
	En relation avec Finition Exclusive	■	■	■	■	-	

Équipements optionnels BMW X5.

■ de série
■ en option
- non disponible

		X5 sDrive25d X5 xDrive25d	X5 xDrive30d X5 xDrive40d X5 xDrive35i	X5 xDrive40e	X5 xDrive50i	X5 M50d	Prix client TTC en €
	Divertissement et communication - Divertissement						
6F2	**Système Hi-Fi Surround Sound System Bang & Olufsen**	■	■	■	■	-	**4 000,00**
	16 haut-parleurs avec amplificateur actif 16 canaux actifs de 1 200 W. Deux environnements acoustiques "Studio" pour un son cristallin et "Expanded" qui élargit virtuellement le champ sonore grâce à la technologie Dirac Dimensions. Haut-parleur central escamotable et grilles de haut-parleur en aluminium massif discrètement rétro-éclairées par des LED blanches. (Uniquement avec Navigation multimédia Professional (609).)	-	-	-	-	■	**2 900,00**
	En relation avec Finition M Sport	■	■	■	■	-	**3 500,00**
	En relation avec Finition Exclusive	■	■	■	■	-	**2 900,00**
6FH	**Station multimédia arrière Professional**	■	■	■	■	■	**3 140,00**
	2 écrans haute définition 10,2" (23,5 cm) inclinables, avec lecteur de DVD et information séparée droite/gauche. Possibilités de branchement pour lecteurs MP3 et consoles de jeu. Accès aux fonctions de divertissement du véhicule (exemples: TV, radio, médias, BMW ConnectedDrive et GPS). Commande par télécommande. Comprend un casque Hi-Fi sans fil. (Uniquement avec Navigation multimédia Professional (609), Prises 12V additionnelles (575) et Sellerie cuir.)						

Rendez-vous sur **www.bmw.fr** ou chez votre Concessionnaire BMW pour découvrir et configurer le modèle de votre choix mais également connaître les éventuelles contraintes et disponibilités liées aux équipements.

Équipements BMW Individual BMW X5.

□ de série
■ en option
- non disponible

		X5 sDrive25d X5 xDrive25d	X5 xDrive30d X5 xDrive40d X5 xDrive35i	X5 xDrive40e	X5 xDrive50i	X5 M50d	Prix client TTC en €
BMW Individual							
ind	**Teinte de carrosserie métallisée BMW Individual**	■	■	■	■	■	2 450,00
	X01 - Pearlsilber						
	X03 - Rubinschwarz						
	X13 - Pyritbraun						
	S34 - Azuritschwarz						
	En relation avec Finition Exclusive	■	■	■	■	-	1 350,00
2V0	**Jantes en alliage léger 20" (51 cm) style 551 I à rayons en V**	■	■	■	-	-	3 000,00
	BMW Individual*	-	-	-	■	-	2 150,00
	En relation avec Finition xLine, M Sport et Exclusive	■	■	■	■	-	1 650,00
ZA	**Sellerie cuir étendu Merino BMW Individual**	■	■	■	■	-	1 550,00
	ZAML - Muskat / Schwarz	-	-	-	-	■	2 650,00
	ZAFU - Rauchweiss / Schwarz						
	ZAN3 - Taupe / Schwarz						
	ZAP3 - Criollobraun / Schwarz						
	ZAP5 - Amarobraun / Schwarz						
	(Indisponible avec Planche de bord en cuir (4M5) et Finition Lounge.)						
	(Uniquement avec Sièges Advanced ou Sièges Advanced Comfort à l'avant (481/456), Kit éclairage (563) et Ciel de pavillon (775/776/XD5).)						
	(Uniquement avec Planche de bord en cuir BMW Individual (XT1) en combinaison avec les Finitions xLine, Exclusive et sur la BMW X5 M50d.)						
	En relation avec Finition xLine et Exclusive	■	■	■	■	-	2 650,00
XT1	**Planche de bord en cuir BMW Individual**	■	■	■	■	-	2 500,00
	Partie supérieure de la planche de bord et hauts de contre-portes recouverts de cuir Walknappa "Schwarz" (pour les selleries "Amarobraun", "Criollobraun" et "Muskat") ou "Scotch" (pour les selleries "Taupe" et "Rauchweiss") avec surpiqûres contrastantes.	-	-	-	-	■	0,00
	Partie inférieure en cuir Merino dans la teinte de la sellerie sélectionnée avec surpiqûres contrastantes.						
	(Indisponible avec Planche de bord en cuir (4M5) et Finition Lounge.)						
	(Uniquement avec Sellerie cuir étendu Merino BMW Individual.)						
	En relation avec Finition xLine et Exclusive	■	■	■	■	-	0,00
4WC	**Inserts décoratifs en bois précieux BMW Individual**	■	-	-	-	-	980,00
	Frêne brun "Vulcano"	-	■	■	■	■	650,00
	En relation avec Finition Lounge Plus, xLine et M Sport	■	■	■	■	-	650,00
	En relation avec Finition Exclusive et Packs de Design intérieur (7S5/7S6)	■	■	■	■	-	400,00
XE7	**Inserts décoratifs BMW Individual "Piano laqué noir"**	■	-	-	-	-	980,00
		-	■	■	■	■	650,00
	En relation avec Finition Lounge Plus, xLine et M Sport	■	■	■	■	-	650,00
	En relation avec Finition Exclusive et Packs de Design intérieur (7S5/7S6)	■	■	■	■	-	400,00

* Incompatibles avec chaînes à neige traditionnelles ou d'origine BMW. Équipement spécifique disponible chez votre Concessionnaire BMW.

□ de série
■ en option
- non disponible

		X5 sDrive25d X5 xDrive25d	X5 xDrive30d X5 xDrive40d X5 xDrive35i	X5 xDrive40e	X5 xDrive50i	X5 M50d	Prix client TTC en €
BMW Individual (suite)							
XEW	**Inserts décoratifs en bois précieux BMW Individual**	■	-	-	-	-	980,00
	Kalopanax "Hellbraun"	-	■	■	■	■	650,00
	En relation avec Finition Lounge Plus, xLine et M Sport	■	■	■	■	-	650,00
	En relation avec Finition Exclusive et Packs de Design intérieur (7S5/7S6)	■	■	■	■	-	400,00
776	**Ciel de pavillon en alcantara BMW Individual anthracite**	■	■	■	■	-	1 600,00
		-	-	-	-	■	1 170,00
	En relation avec Finition M Sport	■	■	■	■	-	1 170,00
XD5	**Ciel de pavillon en alcantara BMW Individual**	■	■	■	■	-	1 600,00
	Dans la teinte "Smoke White" pour les selleries cuir étendu Merino BMW Individual "Amarobraun", "Criollobraun" et "Rauchweiss". Dans la teinte "Smoke Dark" pour les selleries cuir étendu Merino BMW Individual "Muskat" et "Taupe". (Uniquement avec Sellerie cuir étendu Merino BMW Individual.)	-	-	-	-	■	1 170,00
	En relation avec Finition M Sport	■	■	■	■	-	1 170,00
778	**Seuils de porte BMW Individual**	-	-	-	-	-	
	Seuils de porte avec inscription "BMW Indivudual" rétro-éclairée à l'avant. (Indisponible avec Finition M Sport.)						
	En relation avec teinte de carrosserie BMW Individual ou Sellerie cuir étendu Merino	■	■	■	■	-	
XL4	**Volant Sport gainé cuir BMW Individual avec incrustation**	■	-	-	-	-	600,00
XL5	**en bois précieux**	-	■	■	■	-	450,00
	Design identique au volant Sport gainé cuir, avec application en bois précieux sur la partie inférieure. (Uniquement avec Volant Sport gainé cuir (255) et Boîte de vitesses automatique avec palettes au volant (2TB/2TE).) (Indisponible avec la Finition M Sport.)						
	En relation avec Finition Lounge Plus, xLine et Exclusive	■	■	■	■	-	450,00

Rendez-vous sur **www.bmw.fr** ou chez votre Concessionnaire BMW pour découvrir et configurer le modèle de votre choix mais également connaître les éventuelles contraintes et disponibilités liées aux équipements.

Contrats d'entretien et d'extension de garantie BMW Service Inclusive.

Les contrats d'entretien et d'extension de garantie BMW Service Inclusive ont été conçus pour que la maintenance de votre BMW soit synonyme de confort et de sérénité. En souscrivant un contrat BMW Service Inclusive, vous accédez à une gamme de services, d'opérations de maintenance et de réparations, pour une totale transparence des coûts d'entretien de votre véhicule.

Vous êtes ainsi certain que les opérations de maintenance de votre véhicule seront effectuées autant de fois que cela s'avère nécessaire sans frais additionnels, dans la limite des services inclus dans votre contrat d'entretien.

Parce que votre confort et votre plaisir de conduire sont nos priorités, nous vous proposons de choisir parmi 3 niveaux de contrats pour une durée et un kilométrage adaptés à l'utilisation de votre BMW.

Vous pouvez cumuler le contrat BMW Repair Inclusive avec les contrats BMW Service Inclusive ou BMW Service Inclusive Plus pour obtenir une couverture complète.

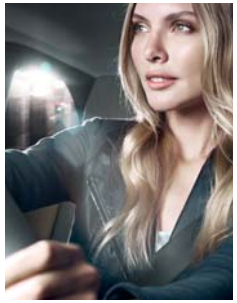

PRESTATIONS INCLUSES.	BMW Repair Inclusive	BMW Service Inclusive	BMW Service Inclusive Plus
Garantie constructeur étendue	■		
Vidange huile moteur (appoint compris)		■	■
Contrôles périodiques		■	■
Filtre à air		■	■
Microfiltre de climatisation		■	■
Filtre à carburant		■	■
Bougies		■	■
Vidange liquide de freins		■	■
Service freins AV (disques & plaquettes)			■
Service freins AR (disques & plaquettes)			■
Embrayage (usure uniquement)			■
Essuie-glaces			■
Lavage intérieur / extérieur			■
Véhicule de courtoisie			■
NOUVEAU : Appoint AdBlue [1]			■

[1] L'appoint d'AdBlue est une prestation réservée aux véhicules disposant d'un réservoir et de la technologie AdBlue..

Découvrez ci-dessous les tarifs des contrats BMW Service Inclusive pour votre BMW.

BMW REPAIR INCLUSIVE.
Garantie constructeur étendue.

Code option	Durée et kilométrage	Tarif
07CG	3 ans* ▸ 2 + 1 ans	420 €
07CH	4 ans* ▸ 2 + 2 ans	1 250 €
07CK	5 ans* ▸ 2 + 3 ans	1 825 €
07U2	6 ans* ▸ 2 + 4 ans	2 965 €

* Extension de la garantie conventionnelle constructeur dans la limite de la durée supplémentaire souscrite (1 an, 2 ans, 3 ans ou 4 ans) ou de 200 000 km, premier des deux termes échus.

BMW SERVICE INCLUSIVE.
Entretien constructeur.

Code option	Durée et kilométrage	Tarif
07US	3 ans ▸ 40 000 Km	445 €
07NG	3 ans ▸ 60 000 Km	865 €
07DA	3 ans ▸ 100 000 Km	1 225 €
07DD	4 ans ▸ 60 000 Km	890 €
07NX	4 ans ▸ 80 000 Km	1 200 €
07N1	4 ans ▸ 100 000 Km	1 295 €
07NW	5 ans ▸ 60 000 Km	985 €
07N7	5 ans ▸ 80 000 Km	1 320 €
07NH	5 ans ▸ 100 000 Km	1 430 €
07UA	6 ans ▸ 120 000 Km	1 945 €
07UF	8 ans ▸ 160 000 Km	2 330 €
07T4	10 ans ▸ 200 000 Km	3 220 €

BMW SERVICE INCLUSIVE PLUS.
Entretien constructeur + Pièces d'usure.

Code option	Durée et kilométrage	Tarif
07D7	3 ans ▸ 40 000 Km	1 370 €
07NM	3 ans ▸ 60 000 Km	2 110 €
07DB	3 ans ▸ 100 000 Km	3 895 €
07DE	4 ans ▸ 60 000 Km	2 135 €
07NY	4 ans ▸ 80 000 Km	3 160 €
07N2	4 ans ▸ 100 000 Km	4 015 €
07NK	5 ans ▸ 60 000 Km	2 370 €
07NB	5 ans ▸ 80 000 Km	3 270 €
07NA	5 ans ▸ 100 000 Km	4 150 €
07UB	6 ans ▸ 120 000 Km	5 220 €
07UG	8 ans ▸ 160 000 Km	6 705 €
07T5	10 ans ▸ 200 000 Km	8 790 €

BMW X5 en Finition xLine dans la teinte de carrosserie "Sparklingbraun" métallisé.

BMW X5
Tarifs au 01/08/2016

www.bmw.fr

Le plaisir
de conduire

BMW est Partenaire Officiel du Comité National Olympique et Sportif Français et de l'Equipe de France Olymique.

BMW est Partenaire Officiel de la Fédération Française de Rugby et du XV de France.

BMW est Partenaire Officiel de la Fédération Française de Golf.

Ce document présente le descriptif des versions, équipements et possibilités de configuration des véhicules (dotation d'équipements de série ou options) tels qu'ils sont commercialisés par BMW France en France. Dans d'autres pays membres de l'Union européenne, les versions, équipements et possibilités de configuration des véhicules (dotation d'équipements de série ou options) proposés peuvent être différents.
Les modèles photographiés dans ce document peuvent présenter des équipements ou accessoires qui ne sont pas commercialisés par BMW France en France ou qui sont disponibles moyennant un supplément de prix.
Les prix et spécifications mentionnés dans le présent document sont modifiables à tout moment et sans préavis. Veuillez consulter votre Concessionnaire BMW local. Il se fera un plaisir de vous renseigner sur les versions spécifiques à votre pays.
Document non contractuel.