BMW SÉRIE 3 BERLINE.
BMW SÉRIE 3 TOURING.

Tarifs au 01/06/2017.

BMW est synonyme de plaisir de conduire. Une expérience fascinante que chacun vit à sa façon. Découvrez les multiples facettes du plaisir de conduire sur le site **www.bmwstories.fr**

Rejoignez la communauté BMW.

Retrouvez toutes les nouveautés et l'actualité de BMW sur les différentes plateformes sociales.

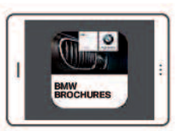

Vous avez aussi la possibilité de découvrir la BMW Série 3 à travers la version numérique du catalogue à télécharger directement sur votre smartphone ou votre tablette via l'application BMW BROCHURES.

Pour améliorer la découverte de ce catalogue, nous l'avons rendu interactif. Vous pouvez cliquer sur le sommaire, les menus des en-têtes de pages ainsi que les Finitions et Pack pour accéder plus rapidement à l'information que vous recherchez.

L'utilisation d'Internet peut engendrer des coûts en fonction de votre contrat de téléphonie mobile.

SERIE 3 BERLINE
SÉRIE 3 TOURING
LE PLAISIR DE CONDUITE, INÉGALÉ.

LES MODÈLES PRÉSENTÉS.

BMW 340i BERLINE SPORT :
Moteur 6 cylindres en ligne essence BMW TwinPower Turbo, 326ch (240 KW), jantes en alliage léger 19" (48cm) style 407 à rayons en étoile, teinte de carrosserie métalisée "Mediterraneanblau", sellerie en cuir dakota "Oyster" avec liserés "Oyster" foncés, inserts décoratifs en aluminium finement brossé soulignés de noir brillant.

BMW 330d TOURING LUXURY :
Moteur 6 cylindre en ligne Diesel BMW TwinPower Turbo, 258ch (190 KW), jantes en alliage leger 18" (46cm) style 658 à rayons en V, teinte de carrosserie métalisée "Platinsilber", sellerie cuir Dakota "Sattelbraun" avec liserés bruns, inserts décoratifs en bois précieux (freine veiné) avec incrustation métalique souligné de chrome perlé.

SOMMAIRE

04 **Équipements de série**

09 **Gamme et Finitions**

14 **Tarifs et financement**

18 **Équipements optionnels**

44 **BMW Individual**

46 **Contrats d'entretien et d'extension de garantie BMW Service Inclusive.**

Équipements de série BMW Série 3 Berline et Touring.

Design

- Antenne de toit en "aileron de requin"
- Baguettes de seuils de porte siglées
- Contours de calandre chromés
- Feux arrière avec guides de lumière à LED
- Feux de jour à LED
- Jantes en alliage léger avec écrous de roues antivol
- Pare-chocs auto-régénérants jusqu'à 4 km/h avec éléments déformables jusqu'à 15 km/h
- Rappels de clignotants à LED intégrés aux rétroviseurs extérieurs

Équipements spécifiques à la BMW Série 3 Touring :

- Rails de Toit

Equipements spécifiques à certaines motorisations :

- Badge "eDrive" sur les montants de custode (330e)
- Badge "xDrive" apposé au niveau du coffre à gauche (modèles xDrive)
- Sortie d'échappement simple et ronde :
  - 316d, 318d, 318d xDrive
  - 318i
- Sortie d'échappement double et ronde à gauche :
  - 320d, 320d xDrive, 330d, 330d xDrive, 335d xDrive
  - 320i, 320i xDrive, 330i xDrive
  - 330e
- Sortie d'échappement simple et ronde de chaque coté :
  - 340i Berline, 340i xDrive
- Seuils de porte à l'avant siglés "eDrive" (330e)

Sécurité et Dynamisme

- Airbags de tête avant et arrière avec voile de protection contre les débris de verre
- Airbags frontaux conducteur et passager avant (déconnectable côté passager)
- Airbags latéraux avant
- Anti-démarrage électronique
- Appel d'urgence intelligent
- Buses de lave-glace et rétroviseurs extérieurs chauffants
- Capteur d'impact déclenchant le déverrouillage des portes, l'allumage de l'éclairage intérieur et l'activation des feux de détresse
- Carnet d'entretien électronique embarqué "BMW Service History"
- Ceintures de sécurité à trois points (tous les sièges) avec prétensionneur pyrotechnique et limiteur de tension (à l'avant)
- Contrôle Dynamique de la Stabilité DSC+
- Contrôle Dynamique de la Traction DTC
- Détecteur de pluie et allumage automatique des projecteurs
- Différentiel à blocage électronique pour optimiser la motricité
- Feux de stop dynamiques
- Fixations ISOFIX aux places latérales arrière
- Indicateur de maintenance CBS tenant compte des conditions de conduite
- Kit de mobilité en cas de crevaison
- Mesure individuelle de pression des pneumatiques
- Portes arrière avec sécurité enfants
- Projecteurs antibrouillard LED
- Projecteurs LED
- Services après ventes connectés BMW TeleServices
- Tapis de sol en velours
- Triangle de présignalisation avec kit de premiers secours
- Troisième feu stop à technologie LED
- Freinage :
  - Assistance au freinage d'urgence DBC
  - Aide au démarrage en côte, pré-charge du circuit de freinage au lever de pied, séchage des disques de freins et compensation du fading
  - Contrôle de freinage en courbe CBC
  - Freins à disques ventilés à l'avant et à l'arrière
  - Système anti-blocage des roues ABS
- Châssis :
  - Train arrière multibras
  - Train avant à double articulation

Equipements spécifiques à certaines motorisations :

- Technologie 4 roues motrices intelligente xDrive (modèles xDrive)
- Technologie hybride "eDrive" (330e)

Confort et Fonctionnalité

- Accoudoir central arrière
- Accoudoir central avant coulissant
- Anneaux d'arrimage dans le coffre
- Appuis tête ajustables (réglables en hauteur et inclinables seulement à l'avant)
- Appuis têtes arrières rabattables
- Autoradio BMW Professional CD compatible MP3, 6 haut-parleurs, prise AUX-IN, port audio USB, double Tuner, RDS et streaming audio Bluetooth (avec "Music Search")
- Banquette arrière 3 places
- Banquette arrière rabattable
- Clés radiocommandées à mémorisation automatique des réglages "Personal Profile"
- Climatisation automatique avec filtre microporeux et fonction de recyclage d'air
- Démarrage sans clé via le bouton de démarrage Start/Stop avec contour chromé
- Deux porte-boissons dans la console centrale avant
- Direction Servotronic à assistance variable en fonction de la vitesse
- Eclairage de bienvenue et d'accompagnement "Follow-me-home"
- Eclairage plafonnier soft-on/soft-off et éclairage du coffre
- Ecran d'information central couleur 6.5" (16,5 cm) avec commande par "Controller" iDrive et 6 touches de raccourcis programmables
- Interface Bluetooth pour téléphone portable
- Kit fumeurs
- Limiteur et régulateur de vitesse avec maintien de la vitesse en descente
- Mesures BMW EfficientDynamics (voir détails page 6)
- Miroirs de courtoisie éclairés intégrés aux pare-soleil
- Notice d'utilisation intégrée
- Ordinateur de bord avec Check-Control et indicateur de température extérieure
- Portail BMW Online
- Prise 12V dans la console centrale avant
- Radars de stationnement arrière PDC avec représentation graphique des obstacles sur l'écran d'information central
- Rétroviseur intérieur électrochrome
- Rétroviseurs extérieurs à réglages électriques
- Sélecteur de mode de conduite - 3 modes : "ECO PRO", "Comfort" et "Sport"
- Verrouillage centralisé avec télécommande
- Vide-poches ergonomiques dans les portes avant
- Vitrage teinté pour réduire l'échauffement dû à l'ensoleillement
- Vitres électriques avant et arrière avec commande par impulsion et protection anti-pincement
- Volant 3 branches gainé cuir avec touches multifonctions, réglable en hauteur et en profondeur

Équipements spécifiques à la BMW Série 3 Touring :

- Banquette arrière 3 places avec dossiers rabattables en trois parties (40/20/40)
- Cache-bagage amovible à enrouleur
- Commande électrique du hayon (ouverture et fermeture)
- Filet de séparation de coffre
- Lunette arrière à ouverture indépendante

Equipements spécifiques à certaines motorisations :

- Boîte de vitesses manuelle à 6 rapports (sur 316d, 318i, 318d, 318d xDrive, 320i/d, 320d EfficientDynamics Edition, 320i/d xDrive et 340i)
- Boîte de vitesses automatique à 8 rapports (sur 330d, 330i xDrive, 330d xDrive, 335d xDrive, 340i xDrive)
- Protection contre les erreurs de ravitaillement (motorisations Diesel)

Equipements spécifiques à la BMW 330e :

- Boite de vitesse automatique à 8 rapports
- Batterie Lithium-ion haute tension (7.6 kWh)
- Câble de rechargement pour prise domestique (10A)
- Climatisation automatique trois zones
- Combiné d'instrumentation spécifique avec affichages "eDrive" additionnels
- Touches "eDrive" permettant de sélectionner un des trois modes de fonctionnement : AUTO eDrive, MAX eDrive et SAVE eDrive
- Système de refroidissement et de chauffage auxiliaire alimenté par la batterie haute tension permettant un préconditionnement de l'habitacle.
- Service BMW ConnectedDrive avec fonctionnalités "eDrive" spécifiques (voir détails page 38)

BMW EfficientDynamics.

Moins d'émissions. Plus de plaisir.

Un ensemble de technologies pour réduire la consommation de carburant et les émissions de CO_2.

- **Construction allégée intelligente BMW EfficientLightweight**
  Mise en œuvre ciblée des matériaux allégés les plus avancés et d'aciers à haute résistance.

- **BMW TwinPower Turbo**
  Les moteurs essence et Diesel BMW TwinPower Turbo, maintes fois primés, combinent les dernières technologies d'injection, une gestion entièrement variable de la charge moteur et une technologie de suralimentation innovante.

- **Respect de la norme anti-pollution EU6**
  Les moteurs essence et diesel BMW TwinPower Turbo répondent tous à la norme anti-pollution EU6 visant notamment à réduire significativement les émissions d'oxyde d'azote (NOx).

- **Filtre à particules (motorisations Diesel)**
  Retient et élimine les particules fines contenues dans les gaz d'échappement.

- **Système de récupération de l'énergie au freinage**
  Utilise l'énergie cinétique pour recharger la batterie dans les phases de décélération et moins solliciter le moteur.

- **Fonction d'arrêt et de redémarrage automatiques du moteur Auto Start/Stop**
  Coupe le moteur lors des arrêts, par exemple à un feu rouge, pour réduire la consommation et les émissions polluantes locales.

- **Direction à assistance électrique variable en fonction de la vitesse**
  Ne consomme de l'énergie que lorsque le conducteur tourne le volant.

- **Indicateur de changement de rapport sur boîte de vitesses manuelle**
  Calcule le moment idéal pour changer de vitesse et indique le rapport recommandé.

- **Affichage BMW EfficientDynamics dans le combiné d'instrumentation**
  L'économètre intégré au compte-tours, indique en temps réel la consommation de carburant. Avec l'écran d'informations haute résolution pour le combiné d'instrumentation (6WA), le flux d'énergie consommée ou récupérée en temps réel est affiché.

- **Mode ECO PRO**
  Permet une réduction de consommation de carburant en agissant sur la gestion de l'accélérateur, du moteur, de la boîte de vitesses automatique (le cas échéant), du système de chauffage et de climatisation ainsi que de celle de certains équipements.

- **Air Curtain**
  Diffuseurs aérodynamiques captant l'air via des écopes dans le bouclier avant et l'utilisant pour créer un rideau d'air afin de réduire les turbulences aérodynamiques au niveau des passages de roue.

BMW ConnectedDrive.

Mieux connecté. Encore plus libre.

Les services connectés en série à bord de votre BMW.

- **Appel d'Urgence Intelligent :**
  Parce que chaque seconde peut faire la différence en cas d'accident, fonction d'appel automatique vers le centre d'assistance BMW en cas d'accident. De manière concomitante à l'établissement d'une communication vocale, les données importantes sont automatiquement transmises : identification et localisation de la voiture, nombre de passagers à bord, statut des airbags.
  Touche SOS au plafonnier pour appel d'urgence manuel si vous êtes témoin d'un accident.
  Service actif pendant toute la durée de vie de la voiture, sans surcoût à l'usage. Ce service fonctionne partout en Europe.
  Nos chargés d'assistance vous répondront en français même lorsque vous vous trouvez à l'étranger.
  L'Appel d'Urgence Intelligent fonctionne grâce à la carte SIM embarquée dans la voiture, pré-activée d'usine, et ne nécessite pas de connecter un téléphone mobile.

- **Services Après-Vente connectés BMW TeleServices :**
  Pour rouler l'esprit tranquille, prise de rendez-vous proactive avec votre Réparateur Agrée et connexion en ligne avec le Service BMW Assistance le cas échéant.
  Services actifs pendant toute la durée de vie de la voiture, sans surcoût à l'usage.
  Les BMW TeleServices fonctionnent grâce à la carte SIM embarquée dans la voiture, pré-activée d'usine, et ne nécessitent pas de connecter un téléphone mobile.
  - Appel automatique BMW TeleService et transmission des données vers votre Réparateur Agréé BMW lorsqu'une échéance de maintenance est détectée.
  - Appel manuel BMW TeleService pour obtenir un rendez-vous auprès de votre Réparateur Agréé BMW
  - Appel "BMW Assistance" pour contacter le service d'assistance. Télédiagnostic et localisation de la voiture pour le dépannage le cas échéant.
  - Appel "Hotline" pour toute question concernant le fonctionnement des services BMW ConnectedDrive
  - Contrôle de la batterie BMW TeleService avec alerte par SMS ou email en cas de décharge de la batterie.

Retrouvez les autres Services BMW ConnectedDrive disponibles aux pages 34 à 36 de cette brochure.
L'achat et le renouvellement des Services peuvent également s'effectuer via notre boutique en ligne BMW ConnectedDrive Store, accessible depuis le portail client Internet My BMW ConnectedDrive (www.bmw-connecteddrive.fr) ou directement depuis votre voiture.
Pour réaliser des achats sur le BMW ConnectedDrive Store, un enregistrement préalable sur le portail est nécessaire.

Les Conditions générales des services sont consultables sur le site internet www.bmw.fr/connecteddrive.
Pour tout renseignement sur les services BMW ConnectedDrive vous pouvez contacter votre Concessionnaire BMW, vous connecter sur www.bmw.fr/connecteddrive ou joindre le Centre d'Interactions Clients de BMW France au 0810 277 478 (du lundi au vendredi, de 8h30 à 19h00, prix d'un appel local depuis un poste fixe).

BMW Série 3 Touring Finition M Sport avec Pack M Sport Shadow, coques de rétroviseurs noires, Pack Advanced Full LED, vitrage calorifuge

FINITIONS.

La BMW Série 3 est proposée dans 4 Finitions dont 3 avec lignes personnalisées.
Choisissez celle qui vous ressemble et personnalisez-la pour confectionner VOTRE BMW Série 3.

FINITIONS AVEC LIGNES PERSONNALISÉES.

M SPORT.
Mythique & Athlétique.
(+45€/mois[1])

SPORT.
Design & Dynamique.
(+40€/mois[1])

LUXURY.
Élégante & Raffinée.
(+90€/mois[1])

LOUNGE.
Confort & Sérénité.

PACKS D'ÉQUIPEMENTS.

PACK BMW CONNECTED DRIVE.
Mieux connecté. Encore plus libre.

PACK ADVANCED FULL LED.
Voir et être reconnu. De nuit comme de jour.

PACK SIMPLICITY.
Simplifiez vous la ville.

PACK INNOVATION.
Les technologies d'avant-garde. Pour décupler vos facultés.

PACK AUDIO.
Haute fidelité et connectivité.

PACK CONFORT.
Votre BMW vous réserve le meilleur accueil.

PACK EVASION.
En voyage. En famille.

[1] Exemples de loyers pour une BMW 320d. Montant à ajouter par rapport au loyer de la finition inférieure. Par exemple, le loyer additionnel de la Finition M Sport est de 125€/mois.

Finitions BMW Série 3 Berline et Touring .

	Lounge	Sport	Luxury	M Sport
Jantes en alliage léger 16'' (41 cm)*	■			
Autoradio BMW Professional avec écran couleur 6,5'' (16,5 cm)	■			
Climatisation automatique	■			
Sellerie tissu Move anthracite	■			
Volant gainé cuir avec touches multifonctions	■			
Projecteurs Full LED	■	■	■	■
Portail BMW Online	■	■	■	■
Banquette arrière rabattable en trois parties 40/20/40	■	■	■	■
Rétroviseur intérieur électrochrome	■	■	■	■
Sport — Eléments spécifiques à la Finition Sport (voir détail en page 11)		■		
Volant sport gainé cuir avec touches multifonctions		■	■	
Navigation multimédia Business avec cartographie Europe et Information Trafic TMC		■		■
Radars de stationnement avant et arrière PDC		■	■	■
Climatisation automatique 3 zones avec filtre microporeux, fonction recyclage d'air automatique et capteur d'ensoleillement		■	■	■
Kit éclairage : sources lumineuses supplémentaires (liseuses, miroirs de courtoisie, espace pour les jambes à l'avant, zone d'accès au véhicule) et éclairage d'ambiance		■	■	■
Pneumatiques RSC permettant le roulage à plat		■	■	■
Ecran d'information haute résolution pour combiné d'instrumentation		■	■	■
Rétroviseurs extérieurs rabattables électriquement		■	■	■
Sièges Advanced pour le conducteur et le passager avant		■		■
Luxury — Eléments spécifiques à la Finition Luxury (voir détail en page 12)			■	
Sellerie cuir Dakota			■	
Navigation multimédia Professional avec écran couleur 8,8'' (22,4 cm) et "controller" iDrive Touch			■	
Sièges avant electriques à mémoires			■	
Alarme antivol			■	
Accès confort			■	
Sièges avant chauffants			■	
Services BMW ConnectedDrive			■	
Connectivité avancée avec recharge par induction			■	
Caméra de recul			■	■
Indicateur de limitation de vitesse			■	■
Rétroviseurs extérieurs électrochromes et rabattables électriquement			■	■
Sièges avant avec soutien lombaires			■	■
M Sport — Eléments spécifiques à la Finition M Sport (voir détail en page 13)				■
Ciel de pavillon anthracite				■
Shadow-Line extérieur				■
Volant M gainé cuir avec touches multifonctions				■

■ Équipement de série.

* Détail en page 21.

Finitions BMW Série 3 Berline et Touring.

Eléments de série sur la Finition Sport

- Badge "Sport" sur les ailes avant (sauf 330e)
- Banquette arrière à dossiers rabattables 40/20/40
- Clés radiocommandées avec application rouge
- Climatisation automatique 3 zones avec filtre microporeux, fonction recyclage d'air automatique et capteur d'ensoleillement
- Combiné d'instrumentation avec cadrans rouges
- Coques de rétroviseurs extérieurs en noir brillant (omission possible)
- Eclairage d'ambiance à deux couleurs au choix
- Ecran d'information haute résolution pour combiné d'instrumentation
- Entourage de prises d'air en noir brillant avec barre horizontale "Titan"
- Grilles de calandre avec 8 barreaux verticaux plus épais (sauf 330e)
- Inserts décoratifs brillants "Schwarz" soulignés de rouge
- Jantes en alliage léger 16'' (41 cm) style 306 Streamline (sur les 320d EfficientDynamics Edition)
- Jantes en alliage léger 17'' (43 cm) style 392 à rayons doubles (sur toutes les 316d, 318i/d, 320i/d et 330e)
- Jantes en alliage léger 18'' (46 cm) style 397 à rayons doubles (sur toutes les 330i xDrive, 330d, 340i, 335d xDrive)
- Kit éclairage : sources lumineuses supplémentaires (liseuses, miroirs de courtoisie, espace pour les jambes à l'avant, zone d'accès au véhicule) et éclairage d'ambiance
- Lames décoratives avant et arrière en noir brillant
- Montants latéraux en noir brillant
- Navigation multimédia Business avec cartographie Europe et information Trafic TMC
- Pneumatiques RSC permettant le roulage à plat
- Rétroviseurs extérieurs rabattables électriquement
- Sellerie tissu Corner
- Seuils de porte chromés "BMW" (sauf 330e)
- Sièges Advanced pour le conducteur et le passager avant
- Sortie(s) d'échappement ronde(s) en noir brillant
- Système d'aide au stationnement avant et arrière PDC
- Volant sport gainé cuir avec touches multifonctions et surpiqûres rouges

Spécifique à la BMW Série 3 Touring :

- Rails de toit noir mat

Nouvelle BMW Série 3 Berline Sport dans la teinte de carrosserie métallisée optionnelle "Mediterraneanblau" avec Pack Advanced Full LED, jantes en alliage léger 19" et sellerie cuir Dakota "Oyster" optionnelle.

Finitions BMW Série 3 Berline et Touring.

Eléments de série sur la Finition Luxury

- Accès confort
- Alarme antivol
- Badge "Luxury" sur les ailes avant (sauf 330e)
- Caméra de recul
- Chrome-Line extérieur
- Clés radiocommandées avec application chromée
- Climatisation automatique 3 zones avec filtre microporeux, fonction recyclage d'air automatique et capteur d'ensoleillement
- Connectivité avancée avec recharge par induction
- Grilles de calandre cerclées de chrome avec 11 barreaux verticaux chromés (sauf 330e)
- Indicateur de limitation de vitesse
- Inserts décoratifs en bois précieux Fineline anthracite anthracite soulignés de chrome perlé
- Jantes en alliage léger 16" (46 cm) style 306 Streamline (sur les 320d EfficientDynamics Edition)
- Jantes en alliage léger 17" (43 cm) style 414 à rayons multiples (sur toutes les 316d, 318i/d, 320i/d et 330e)
- Jantes en alliage léger 18" (46 cm) style 416 à rayons multiples (sur toutes les 330i xDrive, 330d, 340i, 335d xDrive et ActiveHybrid 3)
- Kit éclairage : sources lumineuses supplémentaires (liseuses, miroirs de courtoisie, espace pour les jambes à l'avant, zone d'accès au véhicule) et éclairage d'ambiance
- Lames décoratives avant et arrière en chrome
- Navigation multimédia Professional avec "controller" iDrive Touch et écran couleur 8,8"
- Pneumatiques RSC permettant le roulage à plat
- Rétroviseurs extérieurs électrochromes et rabattables électriquement
- Sellerie cuir Dakota avec surpiqûres exclusives
- Services BMW ConnectedDrive
- Seuils de porte chromés "BMW" (sauf 330e)
- Sièges avant chauffants
- Sièges avant avec soutien lombaires
- Sièges conducteur et passager électriques avec mémoires conducteur
- Système d'aide au stationnement avant et arrière PDC
- Volant sport gainé cuir avec touches multifonctions

Spécifique à la BMW Série 3 Touring :

- Rails de toit aluminium line satiné

Nouvelle BMW Série 3 Touring Luxury dans la teinte de carrosserie métallisée optionnelle "Platinsilber", jantes en alliage leger 18" et Pack Advanced Full LED optionnels.

Finitions BMW Série 3 Berline et Touring.

Eléments de série sur la Finition M Sport

- Baguettes de seuil en aluminium avec emblème M
- Caméra de recul
- Ciel de pavillon anthracite BMW Individual
- Climatisation automatique 3 zones avec filtre microporeux, fonction recyclage d'air automatique et capteur d'ensoleillement
- Grilles de calandre cerclées de chrome avec 8 barreaux verticaux élargis noir brillant
- Indicateur de limitation de vitesse
- Inserts décoratifs en Aluminium Hexagon soulignés de bleu mat
- Kit éclairage : sources lumineuses supplémentaires (liseuses, miroirs de courtoisie, espace pour les jambes à l'avant, zone d'accès au véhicule) et éclairage d'ambiance
- Jantes en alliage léger 18" (46 cm) style 400 M à rayons doubles
- Kit aérodynamique M
- Levier de vitesses M raccourci en cuir Walknappa
- Montants latéraux en noir brillant
- Navigation multimédia Business avec cartographie Europe et information Trafic TMC
- Pneumatiques RSC permettant le roulage à plat
- Repose-pieds M pour le conducteur
- Rétroviseurs extérieurs électrochromes et rabattables électriquement
- Rétroviseur intérieur électrochrome
- Sellerie tissu/Alcantara Hexagon anthracite avec surpiqûres bleues
- Shadow-Line brillant BMW Individual
- Sièges Advanced pour le conducteur et le passager avant
- Sièges avant avec soutien lombaires
- Suspension DirectDrive
- Système d'aide au stationnement avant et arrière PDC
- Volant M gainé cuir avec touches multifonctions

Spécifique à la BMW Série 3 Touring :

- Rails de toit noir mat

Nouvelle BMW Série 3 Berline M Sport dans la teinte de carrosserie métalisée optionnelle "Melbournerot", jantes en alliage léger 19", freins M, Pack Advanced Full LED et sellerie cuir Dakota "Oyster" optionnelle

Tarifs BMW Série 3 Berline.

Prix maximum conseillé en euros TTC
(TVA à 20%)

Modèles				BMW TwinPower Turbo	Norme européenne antipollution	Puissance fiscale BMV6 / BVA8 (CV)	Emissions de CO_2 BVM6 / BVA8* (g/km)	Lounge	Sport	Luxury	M Sport
Berline - Diesel											
316d 116 ch	BVM6	4 cyl.	2,0 l	■	EU6	6 / 6	102-113 / 102-113	**34 300 €**	**38 550 €**	**44 200 €**	**41 800 €**
318d 150 ch	BVM6	4 cyl.	2,0 l	■	EU6	7-8 / 7-8	106-116 / 106-116	**36 900 €**	**41 150 €**	**46 800 €**	**44 400 €**
318d xDrive 150 ch	BVM6	4 cyl.	2,0 l	■	EU6	8 / -	117-127 / -	**39 350 €**	**43 600 €**	**49 250 €**	**46 850 €**
320d 190 ch	BVM6	4 cyl.	2,0 l	■	EU6	10 / 10	106-116 / 106-116	**40 350 €**	**44 600 €**	**50 250 €**	**47 850 €**
320d 163 ch EfficientDynamics Edition	BVM6	4 cyl.	2,0 l	■	EU6	8 / 8	102-113 / 99-109	**40 350 €**	**43 950 €**	**49 650 €**	**-**
320d xDrive 190 ch	BVM6	4 cyl.	2,0 l	■	EU6	10 / 10	116-126 / 112-123	**42 800 €**	**47 050 €**	**52 700 €**	**50 300 €**
330d 258 ch	BVA8	6 cyl.	3,0 l	■	EU6	- / 15	- / 129-131	**49 400 €**	**53 650 €**	**59 300 €**	**56 650 €**
330d xDrive 258 ch	BVA8	6 cyl.	3,0 l	■	EU6	- / 15	- / 137-139	**51 850 €**	**56 100 €**	**61 750 €**	**59 100 €**
335d xDrive 313 ch	BVA8	6 cyl.	3,0 l	■	EU6	- / 20	- / 143-145	**56 100 €**	**60 350 €**	**66 000 €**	**63 350 €**
Berline - Essence											
318i 136 ch	BVM6	3 cyl.	1,5 l	■	EU6	7 / 7	119-129 / 116-126	**34 300 €**	**38 550 €**	**44 200 €**	**41 800 €**
320i 184 ch	BVM6	4 cyl.	2,0 l	■	EU6	10 / 10	128-138 / 124-134	**37 750 €**	**42 000 €**	**47 650 €**	**45 250 €**
320i xDrive 184 ch	BVA8	4 cyl.	2,0 l	■	EU6	10 / 10	128-138 / 124-134	**40 200 €**	**44 450 €**	**50 100 €**	**47 700 €**
330i xDrive 252 ch	BVA8	4 cyl.	2,0 l	■	EU6	15 / 15	- / 138-144	**48 300 €**	**52 550 €**	**58 200 €**	**55 550 €**
340i 326 ch	BVM6	6 cyl.	3,0 l	■	EU6	21-22/21	172-179 / 152-159	**49 300 €**	**53 550 €**	**59 200 €**	**56 550 €**
340i xDrive 326 ch	BVA8	6 cyl.	3,0 l	■	EU6	- / 21	- / 162-169	**54 000 €**	**58 250 €**	**63 900 €**	**61 250 €**
Berline - Hybride rechargeable											
330e 252 ch	BVA8	4 cyl.	2,0 l	■	EU6	- / 8	- / 44-49	**46 500 €**	**50 100 €**	**55 800 €**	**53 250 €**

Les prix conseillés comprennent le prix TTC du véhicule aux spécifications standard et les frais de préparation à la route du véhicule y compris les frais de transport et la fourniture des plaques d'immatriculation définitives.

Les prix mentionnés dans le présent tarif ne concernent que les véhicules proposés à la vente par les Concessionnaires membres du réseau BMW Group France selon les spécifications propres au territoire français.

*Selon la directive n° 1999/100/CE.

Offres de financement BMW Série 3 Berline.

Exemple de loyers pour une LLD
sur 36 mois sans apport

Modèles				BMW TwinPower Turbo	Norme européenne antipollution	Puissance fiscale BMV6 / BVA8 (CV)	Emissions de CO_2 BVM6 / BVA8* (g/km)	Lounge	Sport	Luxury	M Sport
Berline - Diesel											
316d 116 ch	BVM6	4 cyl.	2,0 l	■	EU6	6 / 6	102-113 / 102-113	**625 €**	**708 €**	**806 €**	**762 €**
318d 150 ch	BVM6	4 cyl.	2,0 l	■	EU6	7-8 / 7-8	106-116 / 106-116	**663 €**	**730 €**	**824 €**	**793 €**
318d xDrive 150 ch	BVM6	4 cyl.	2,0 l	■	EU6	8 / -	117-127 / -	**707 €**	**773 €**	**867 €**	**836 €**
320d 190 ch	BVM6	4 cyl.	2,0 l	■	EU6	10 / 10	106-116 / 106-116	**673 €**	**740 €**	**835 €**	**798 €**
320d 163 ch EfficientDynamics Edition	BVM6	4 cyl.	2,0 l	■	EU6	8 / 8	102-113 / 99-109	**735 €**	**790 €**	**886 €**	**-**
320d xDrive 190 ch	BVM6	4 cyl.	2,0 l	■	EU6	10 / 10	116-126 / 112-123	**780 €**	**846 €**	**941 €**	**904 €**
330d 258 ch	BVA8	6 cyl.	3,0 l	■	EU6	- / 15	- / 129-131	**900 €**	**971 €**	**1 066 €**	**1 025 €**
330d xDrive 258 ch	BVA8	6 cyl.	3,0 l	■	EU6	- / 15	- / 137-139	**945 €**	**1 015 €**	**1 110 €**	**1 070 €**
335d xDrive 313 ch	BVA8	6 cyl.	3,0 l	■	EU6	- / 20	- / 143-145	**1 036 €**	**1 107 €**	**1 203 €**	**1 162€**
Berline - Essence											
318i 136 ch	BVM6	3 cyl.	1,5 l	■	EU6	7 / 7	119-129 / 116-126	**658 €**	**730 €**	**832 €**	**797 €**
320i 184 ch	BVM6	4 cyl.	2,0 l	■	EU6	10 / 10	128-138 / 124-134	**734 €**	**806 €**	**908 €**	**868 €**
330i xDrive 252 ch	BVA8	4 cyl.	2,0 l	■	EU6	15 / 15	- / 138-144	**957 €**	**1 028 €**	**1 131 €**	**1 087 €**
340i 326 ch	BVM6	6 cyl.	3,0 l	■	EU6	21-22/21	172-179 / 152-159	**977 €**	**1 048 €**	**1 151 €**	**1 106 €**
340i xDrive 326 ch	BVA8	6 cyl.	3,0 l	■	EU6	- / 21	- / 162-169	**1 070 €**	**1 139 €**	**1 242 €**	**1 198 €**
Berline - Hybride rechargeable											
330e 252 ch	BVA8	4 cyl.	2,0 l	■	EU6	- / 8	- / 44-49	**873 €**	**934 €**	**1 033 €**	**993 €**

Votre BMW 316d Berline 116 ch Lounge pour 625 €/mois sans apport*

***Exemple de loyer pour une BMW 316d Berline 116 ch Lounge en Location Longue Durée sur 36 mois et pour 40 000 km intégrant l'extension de garantie. 36 loyers linéaires de 624,79 €/mois hors assurances facultatives.** Offre réservée aux particuliers **valable pour toute commande d'une BMW 316d Berline 116 ch Lounge avant le 30/09/2017** dans les concessions BMW participantes. Sous réserve d'acceptation par BMW Finance. SNC au capital de 87 000 000 €. RCS Versailles B 343 606 448. TVA FR 65 343 606 448. Etablissement de Crédit Spécialisé agréé par l'Autorité de Contrôle Prudentiel et de Résolution sous le n°14670. Courtier en Assurances immatriculé à l'ORIAS sous le n°07 008 883. Vérifiable sur **www.orias.fr**. Consommation en cycle mixte : **3,9 l/100 km**. CO_2 : **102 g/km selon la norme Européenne NEDC**. L'extérieur de ce véhicule comporte des équipements de série ou en option en fonction de la finition.

Tarifs BMW Série 3 Touring.

Prix maximum conseillé en euros TTC
(TVA à 20%)

Modèles				BMW TwinPower Turbo	Norme européenne antipollution	Puissance fiscale BMW6 / BVA8 (CV)	Emissions de CO_2 BVM6 / BVA8* (g/km)	Lounge	Sport	Luxury	M Sport
Touring - Diesel											
316d 116 ch	BVM6	4 cyl.	2,0 l	■	EU6	6 / 6	109 - 120	**35 550 €**	**39 800 €**	**45 450 €**	**43 050 €**
318d 150 ch	BVM6	4 cyl.	2,0 l	■	EU6	8 / 7-8	112-122 / 109-119	**38 150 €**	**42 400 €**	**48 050 €**	**45 650 €**
318d xDrive 150 ch	BVM6	4 cyl.	2,0 l	■	EU6	8 / -	123 - 133	**40 600 €**	**44 850 €**	**50 500 €**	**48 100 €**
320d 190 ch	BVM6	4 cyl.	2,0 l	■	EU6	10 / 10	113-123 / 109-119	**41 600 €**	**45 850 €**	**51 500 €**	**49 100 €**
320d 163 ch EfficientDynamics Edition	BVM6	4 cyl.	2,0 l	■	EU6	8 / 8	107-118 / 104-116	**41 600 €**	**45 200 €**	**50 900 €**	**-**
320d xDrive 190 ch	BVM6	4 cyl.	2,0 l	■	EU6	10 / 10	123-133 / 119-129	**44 050 €**	**48 300 €**	**53 950 €**	**51 550 €**
330d 258 ch	BVA8	6 cyl.	3,0 l	■	EU6	- / 15	- / 138-138	**50 400 €**	**54 650 €**	**60 300 €**	**57 650 €**
330d xDrive 258 ch	BVA8	6 cyl.	3,0 l	■	EU6	- / 15	- / 142-145	**52 850 €**	**57 100 €**	**62 750 €**	**60 100 €**
335d xDrive 313 ch	BVA8	6 cyl.	3,0 l	■	EU6	- / 20	- / 148-151	**57 100 €**	**61 350 €**	**67 000 €**	**64 350 €**
Touring - Essence											
318i 136 ch	BVM6	3 cyl.	1,5 l	■	EU6	7 / 7	126-137 / 124-134	**35 550 €**	**39 800 €**	**45 450 €**	**43 050 €**
320i 184 ch	BVM6	4 cyl.	2,0 l	■	EU6	10 / 10	137-147 / 129-138	**39 000 €**	**43 250 €**	**48 900 €**	**46 500 €**
320i xDrive 184 ch	BVA8	4 cyl.	2,0 l	■	EU6	10 / 10	159-160 / 154-154	**41 450 €**	**43 950 €**	**47 100 €**	**49 450 €**
330i xDrive 252 ch	BVA8	4 cyl.	2,0 l	■	EU6	15 / 15	- / 144-152	**49 300 €**	**53 550 €**	**59 200 €**	**56 550 €**
340i xDrive 326 ch	BVA8	6 cyl.	3,0 l	■	EU6	- / 21	- / 168-176	**55 000 €**	**59 250 €**	**64 900 €**	**62 250 €**

Les prix conseillés comprennent le prix TTC du véhicule aux spécifications standard et les frais de préparation à la route du véhicule y compris les frais de transport et la fourniture des plaques d'immatriculation définitives.

Les prix mentionnés dans le présent tarif ne concernent que les véhicules proposés à la vente par les Concessionnaires membres du réseau BMW Group France selon les spécifications propres au territoire français.

*Selon la directive n° 1999/100/CE.

Offres de financement BMW Série 3 Touring.

Exemple de loyers pour une LLD
sur 36 mois sans apport

Modèles				BMW TwinPower Turbo	Norme européenne antipollution	Puissance fiscale BMW6 / BVA8 (CV)	Emissions de CO_2 BVM6 / BVA8* (g/km)	Lounge	Sport	Luxury	M Sport
Touring - Diesel											
316d 116 ch	BVM6	4 cyl.	2,0 l	■	EU6	6 / 6	109 - 120	**648 €**	**730 €**	**828 €**	**790 €**
318d 150 ch	BVM6	4 cyl.	2,0 l	■	EU6	8 / 7-8	112-122 / 109-119	**686 €**	**752 €**	**846 €**	**815 €**
318d xDrive 150 ch	BVM6	4 cyl.	2,0 l	■	EU6	8 / -	123 - 133	**730 €**	**795 €**	**889 €**	**859 €**
320d 190 ch	BVM6	4 cyl.	2,0 l	■	EU6	10 / 10	113-123 / 109-119	**758 €**	**824 €**	**919 €**	**883 €**
320d 163 ch EfficientDynamics Edition	BVM6	4 cyl.	2,0 l	■	EU6	8 / 8	107-118 / 104-116	**758 €**	**813 €**	**909 €**	**-**
320d xDrive 190 ch	BVM6	4 cyl.	2,0 l	■	EU6	10 / 10	123-133 / 119-129	**803 €**	**868 €**	**963 €**	**927 €**
330d 258 ch	BVA8	6 cyl.	3,0 l	■	EU6	- / 15	- / 138-138	**919 €**	**989 €**	**1 084 €**	**1 043 €**
330d xDrive 258 ch	BVA8	6 cyl.	3,0 l	■	EU6	- / 15	- / 142-145	**963 €**	**1 033 €**	**1 128 €**	**1 088 €**
335d xDrive 313 ch	BVA8	6 cyl.	3,0 l	■	EU6	- / 20	- / 148-151	**1 055 €**	**1 126 €**	**1 221 €**	**1 181 €**
Touring - Essence											
318i 136 ch	BVM6	3 cyl.	1,5 l	■	EU6	7 / 7	126-137 / 124-134	**682 €**	**759 €**	**861 €**	**810 €**
320i 184 ch	BVM6	4 cyl.	2,0 l	■	EU6	10 / 10	137-147 / 129-138	**753 €**	**830 €**	**932 €**	**881 €**
330i xDrive 252 ch	BVA8	4 cyl.	2,0 l	■	EU6	15 / 15	- / 144-152	**971 €**	**1 048 €**	**1 151 €**	**1 106 €**
340i xDrive 326 ch	BVA8	6 cyl.	3,0 l	■	EU6	- / 21	- / 168-176	**1 083 €**	**1 159 €**	**1 261 €**	**1 218 €**

Votre BMW 316d Touring 116 ch Lounge pour 648 €/mois sans apport*

***Exemple de loyer pour une BMW 316d Touring 116 ch Lounge en Location Longue Durée sur 36 mois et pour 40 000 km intégrant l'extension de garantie. 36 loyers linéaires de 647,55 €/mois hors assurances facultatives.** Offre réservée aux particuliers **valable pour toute commande d'une BMW 316d Touring 116 ch Lounge avant le 30/09/2017** dans les concessions BMW participantes. Sous réserve d'acceptation par BMW Finance. SNC au capital de 87 000 000 €. RCS Versailles B 343 606 448. TVA FR 65 343 606 448. Etablissement de Crédit Spécialisé agréé par l'Autorité de Contrôle Prudentiel et de Résolution sous le n°14670. Courtier en Assurances immatriculé à l'ORIAS sous le n°07 008 883. Vérifiable sur **www.orias.fr**. Consommation en cycle mixte : **4,1 l/100 km**. CO_2 : **109 g/km selon la norme Européenne NEDC**. L'extérieur de ce véhicule comporte des équipements de série ou en option en fonction de la finition.

Équipements optionnels BMW Série 3 Berline et Touring.

■ de série
☐ en option
- non disponible

Packs d'équipements

		316d / 318i / 318d	320d / 320i	320d EfficientDynamics Edition	318d xDrive 320d xDrive 320i xDrive	340i	330d	330i xDrive 330d xDrive 340i xDrive 335d xDrive	330e	Prix client TTC en €
ZCT	**Pack BMW ConnectedDrive**	☐	☐	☐	☐	☐	☐	☐		**2 850,00**

Mieux connecté. Encore plus libre.

Comprend les technologies :
302 - Alarme Antivol
609 - Navigation multimédia Professional
6NW - Connectivité avancée sans fil avec recharge par induction
6WA - Ecran d'informations haute résolution pour le combiné d'instrumentation
6WD - Hotspot WiFi

et les services :
6AM - Information Trafic en Temps Réel RTTI
6AN - Conciergerie
6AP - Fonctions "Ma BMW à distance"

Voir détail des différents services
dans la rubrique "BMW ConnectedDrive" page 38.

BMW ConnectedDrive
Mieux connecté. Encore plus libre.

Navigation et RTTI

Connectivité avancée

Services ConnectedDrive

BMW Apps

Conciergerie

Ma BMW à distance

Photos non contractuelles.

	En relation avec Finition Sport ou M Sport	☐	☐	☐	☐	☐	☐	☐	**1 450,00**
	En relation avec Finition Luxury	☐	☐	☐	☐	☐	☐	-	**1 000,00**
552	**Pack Advanced Full LED**	☐	☐	☐	☐	☐	☐	☐	**950,00**

Expression de puissance et d'élégance, le Pack Advanced Full LED vous offre un éclairage à la pointe de la technologie et confère à votre BMW un regard inimitable, de jour comme de nuit

- Eclairage avec technologie à LED pour feux de croisement, de route, éclairage diurne, clignotants et bandes lumineuses : intensité proche de la lumière du jour pour un éclairage clair, harmonieux et une esthétique typée grâce aux anneaux lumineux aplatis dans leur partie inférieure.
- Inclut les fonctions de projecteurs directionnels et de feux de route permanents anti-éblouissement BMW Selective Beam : les feux de route peuvent être maintenus car la portée et la forme du faisceau sont adaptées instantanément et en continu. Permet au conducteur de rouler aussi longtemps que possible avec les feux de route tout en s'assurant de ne pas éblouir les autres usagers de la route.

* Photos non contractuelles.

	En relation avec Pack Innovation	■	■	■	■	■	■	■	

■ de série
☐ en option
- non disponible

Packs d'équipements (suite)

		316d / 318i / 318d	320d / 320i	320d EfficientDynamics Edition	318d xDrive 320d xDrive 320i xDrive	340i	330d	330i xDrive 330d xDrive 340i xDrive 335d xDrive	330e	Prix client TTC en €
ZI2	**Pack Innovation**	☐	☐	☐	☐	☐	☐	☐		**2 100,00**

Les technologies d'avant-garde. Pour décupler vos facultés.

Ce pack regroupe le savoir-faire technologique de BMW en matière d'équipements d'aide à la conduite.
Comprend les équipements suivants :
552 - Pack Advanced Full LED
610 - Affichage Tête Haute HUD Couleur
5AC - Assistant feux de route
5AS - Pack Safety
6WA - Ecran d'informations haute résolution pour le combiné d'instrumentation

* Photos non contractuelles.

	En relation avec Finition M Sport	☐	☐	☐	☐	☐	☐	☐	**900,00**
ZHF	**Pack Audio**	☐	☐	☐	☐	☐	☐	☐	**1 300,00**

Haute fidélité et connectivité.

Comprend les équipements suivants :
688 - Harman Kardon
654 - Tuner DAB
6CP - Apple CarPlay

* Photos non contractuelles.

ZFT	**Pack Confort**	☐	☐	☐	☐	☐	☐	☐	**1 800,00**

Votre BMW vous réserve le meilleur accueil.

Comprend les équipements suivants :
322 - Accès Confort
459 - Sièges électriques
494 - Sièges chauffants
488 - Soutien lombaire

* Photos non contractuelles.

	En relation avec Finition Luxury	■	■	■	■	■	■	■	
ZPG	**Pack Simplicity**	☐	☐	☐	☐	☐	☐	☐	**1 550,00**

Simplifiez-vous la ville.

Comprend les équipements suivants :
3AG - Caméra de recul
430 - Rétroviseurs extérieurs rabattables
508 - PDC avant / arrière
5DL - Surround View
5DP - Park Assist

* Photos non contractuelles.

	En relation avec Finition Sport	☐	☐	☐	☐	☐	☐	☐	**900,00**
	En relation avec Finition Luxury et M Sport	☐	☐	☐	☐	☐	☐	☐	**500,00**

Équipements optionnels BMW Série 3 Berline et Touring.

■ de série
☐ en option
- non disponible

Packs d'équipements (suite)

		316d / 318i / 318d	320d / 320i	320d EfficientDynamics Edition	318d xDrive 320d xDrive 320i xDrive	340i	330d	330i xDrive 330d xDrive 340i xDrive 335d xDrive	330e	Prix client TTC en €
ZTP	**Pack Evasion**									
	En voyage. En famille.									
	Comprend les équipements suivants :									
	Berline :	☐	☐	☐	☐	☐	☐	☐		**1 300,00**
	403 - Toit ouvrant									
	415 - Store pare-soleil pour lunette arrière									
	417 - Store pare-soleil pour vitres latérales arrière									
	575 - Prise 12V additionnelle									
	Touring :	☐	☐	☐	☐	☐	☐	-		**1 450,00**
	402 - Toit ouvrant panoramique									
	417 - Store pare-soleil pour vitres latérales arrière									
	575 - Prise 12V additionnelle									
7B1	**Pack Sport Shadow**	☐	☐	-	☐	☐	☐	☐		**950,00**
		-	-	☐	-	-	-	-		**1 100,00**
		-	-	-	-	-	-	☐		**1 600,00**
	Comprend les équipements suivants :									
	- Projecteurs Full LED à fond noir									
	- Feux arrière Full LED teintés									
	- ShadowLine étendu avec calandre noire									
	CBxx - Sellerie tissu - cuir									
	4MN - Insert décoratif aluminium Carbon design									
	24Y - Jantes 18" Jetblack									
7B2	**Pack Luxury Purity**	☐	☐	☐	☐	☐	☐	☐		**150,00**
	Comprend les équipements suivants :									
	- AluminiumLine satiné mat avec calandre à barreaux gris									
	- Inserts extérieurs de ligne en Aluminium satiné mat									
	4FV - Insert décoratif Fineline Hell									
7B3	**Pack M Sport Shadow**	☐	☐	☐	☐	☐	☐	☐		**1 200,00**
	Comprend les équipements suivants :									
	- Projecteurs Full LED à fond noir									
	- Feux arrière Full LED teintés									
	- ShadowLine étendu avec calandre noire									
	LCxx - Sellerie cuir Dakota									

* Photos non contractuelles.

* Photos non contractuelles.

Photos non contractuelles.

Photos non contractuelles.

Photos non contractuelles.

■ de série
☐ en option
- non disponible

Livraison BMW Welt

		316d / 318i / 318d	320d / 320i	320d EfficientDynamics Edition	318d xDrive 320d xDrive 320i xDrive	340i	330d	330i xDrive 330d xDrive 340i xDrive 335d xDrive	330e	Prix client TTC en €
ZWE	**Livraison BMW Welt Premium / Premium Plus**	☐	☐	☐	☐	☐	☐	☐		**à partir de 790,00***
ZWL	**Vivez une expérience inoubliable et plongez dans l'univers fascinant de BMW en prenant possession de votre voiture au BMW Welt à Munich.**									

Vous y serez accueilli par nos équipes et un programme complet vous sera proposé :
- Livraison de votre voiture en zone dédiée,
- Visite du musée BMW,
- Visite guidée de l'usine BMW et du BMW Welt (selon date retenue),
- Remise de souvenirs individualisés.

Photos non contractuelles.

(Afin de respecter la législation allemande relative aux pneumatiques hiver, les livraisons au BMW Welt ne sont possibles qu'entre le 1er Avril et le 30 Septembre.)

Teintes extérieures de carrosserie

uni	**Teinte de carrosserie unie "Schwarz"**	■	■	■	■	■	■	■	
uni	**Teinte de carrosserie unie "Alpinweiss"**	☐	☐	-	☐	☐	☐	☐	**300,00**
	En relation avec Finition M Sport	■	■	-	■	■	■	■	
met	**Teinte de carrosserie métallisée**	☐	☐	☐	☐	☐	☐	☐	**1 040,00**

Design extérieur

320	**Omission sigle** Concerne la désignation du modèle. Ne Concerne pas : - badge "xDrive" - badge "eDrive" - badge de ligne	☐	☐	☐	☐	☐	☐	☐	**0,00**
3DZ	**Suppression du badge extérieur** (ailes avant) (seulement pour les Finition Sport, Luxury et M Sport.)	☐	☐	☐	☐	☐	☐	-	**0,00**
3DE	**Suppression des éléments de design** **330e :** - Suppression de la calandre bleue et des cabochons de roue bleus - En combinaison avec 7B1 / 7B3 / ZM5 : remplacement de la calandre bleue et des cabochons de roue bleus par les éléments des finitions ou packs - En combinaison avec 7M9 : remplacement de la calandre bleue et des cabochons de roue bleus par une calandre noire et embouts d'échappement noirs.	-	-	-	-	-	-	☐	**0,00**
	Autres motorisations : - Remplacement de la calandre noire par une calandre chrome (en combinaison avec 7B1) - Remplacement de la calandre noire et de l'embout d'échappement noir par des éléments chrome (en combinaison avec 7B3)	☐	☐	☐	☐	☐	☐	-	**0,00**

* Prix à partir de, variable selon prestations. Pour un devis personnalisé et plus de renseignements sur ce programme exceptionnel, veuillez vous adresser à votre Concessionnaire BMW.

Équipements optionnels BMW Série 3 Berline et Touring.

■ de série
☐ en option
- non disponible

Design extérieur (suite)

		316d / 318i / 318d	320d / 320i	320d EfficientDynamics Edition	318d xDrive 320d xDrive 320i xDrive	340i	330d	330i xDrive 330d xDrive 340i xDrive 335d xDrive	330e	Prix client TTC en €
3L8	**Aluminium Line satiné**	☐	☐	☐	☐	☐	☐	☐		260,00
	Indisponible avec Finition Luxury									
	En relation avec Finition M Sport	☐	☐	☐	☐	☐	☐	☐		0,00
	En relation avec Finition Luxury avec Pack Luxury Purity	■	■	■	■	■	■	■		
760	**Shadow Line brillant BMW Individual**	☐	☐	☐	☐	☐	☐	☐		530,00
	En relation avec Finition Luxury	☐	☐	☐	☐	☐	☐	☐		400,00
	En relation avec Finition M Sport	■	■	-	■	■	■	■		
3BE	**Coques de rétroviseurs extérieurs en noir brillant**	■	■	■	■	■	■	■		
	Rétroviseurs extérieurs couleur carrosserie. (Uniquement avec Finitions Sport et M Sport.)									
ZBE	**Omission coques de rétroviseurs extérieurs en noir brillant**	☐	☐	☐	☐	☐	☐	☐		0,00
Sport	Rétroviseurs extérieurs couleur carrosserie. (Uniquement avec Finition Sport.)									
7M9	**Shadow Line Brillant BMW Individual étendu** (Uniquement avec Finition M Sport)	☐	☐	-	☐	☐	☐	☐		260,00

Jantes & pneumatiques

		316d / 318i / 318d	320d / 320i	320d EfficientDynamics Edition	318d xDrive 320d xDrive 320i xDrive	340i	330d	330i xDrive 330d xDrive 340i xDrive 335d xDrive	330e	Prix client TTC en €
258	**Pneumatiques RSC permettant le roulage à plat**	☐	☐	☐	☐	☐	☐	☐		300,00
	Entraîne la suppression du kit de mobilité BMW.									
	En relation jantes en alliage léger 17", 18" ou 19"	■	■	-	■	■	■	■		
2FH	**Jantes en alliage léger 16" (41 cm) style 390 à rayons en étoile**	■	■	■	■	-	-	■		0,00
	Ces jantes permettent de réduire les émissions de CO_2.									
27A	**Jantes en alliage léger 16" (41 cm) style 406**	☐	☐	-	☐	-	-	-		200,00
	Turbine	-	-	☐	-	-	-	☐		0,00
23A	**Jantes en alliage léger 16" (41 cm) style 391 à rayons en étoile**	☐	☐	☐	☐	-	-	☐		200,00
2A6	**Jantes en alliage léger 17" (43 cm) style 656**	■	■	☐	■	-	-	■		700,00
Sport	**à rayons doubles**	-	-	-	-	☐	☐	-		0,00
	(Uniquement avec Finition Sport.)									
2H3	**Jantes en alliage léger 17" (43 cm) style 414**	■	■	☐	■	-	-	■		700,00
Luxury	**à rayons multiples**									
	(Uniquement avec Finition Luxury.)									

■ de série
☐ en option
- non disponible

Jantes & pneumatiques (suite)

		316d / 318i / 318d	320d / 320i	320d EfficientDynamics Edition	318d xDrive 320d xDrive 320i xDrive	340i	330d	330i xDrive 330d xDrive 340i xDrive 335d xDrive	330e	Prix client TTC en €
2HQ	**Jantes en alliage léger 17" (43cm) style 414**	■	■	-	☐	☐	☐	■		0,00
	à rayons multiples mat	-	-	☐	-	-	-	-		700,00
	(Uniquement avec Finition Luxury avec Pack Luxury Purity.)									
2L3	**Jantes en alliage léger 17" (43 cm) style 395 à rayons en V**	☐	☐	☐	☐	■	■	☐		950,00
	(Indisponible avec Finition M Sport.)									
	En relation avec Finition Sport ou Luxury	☐	☐	-	☐	-	-	☐		0,00
2FK	**Jantes en alliage léger 17" (43 cm) style 413**	☐	☐	☐	☐	-	-	☐		950,00
	à rayons en V	-	-	-	-	☐	☐	-		200,00
	(Indisponible avec Finition M Sport.)									
	En relation avec Finition Sport ou Luxury	☐	☐	-	☐	-	-	☐		0,00
2DW	**Jantes en alliage léger 17" (43 cm) 393 à rayons**	☐	☐	☐	☐	-	-	☐		950,00
	en étoile	-	-	-	-	☐	☐	-		200,00
	(Indisponible avec Finition M Sport.)									
	En relation avec Finition Sport ou Luxury	☐	☐	-	☐	-	-	☐		0,00
24B	**Jantes en alliage léger 18" style 397 à rayons**	-	-	☐	-	-	-	-		1 700,00
Sport	**doubles avec pneumatiques mixtes**	☐	☐	-	☐	■	■	☐		950,00
	(Uniquement avec Finition Sport.)									
	En relation avec Finition Sport Shadow	☐	☐	-	☐	☐	☐	☐		0,00
24Y	**Jantes en alliage léger 18" (46 cm) style 397**	-	-	☐	-	-	-	-		1 700,00
	jetblack avec pneumatiques mixtes	☐	☐	-	☐	-	-	☐		950,00
	(Uniquement avec Finition Sport.)	-	-	-	-	☐	☐	-		0,00
	En relation avec Finition Sport Shadow	■	■	-	■	■	■	■		
2H2	**Jantes en alliage léger 18" (46 cm) style 416**	-	-	☐	-	-	-	-		1 700,00
Luxury	**à rayons multiples**	☐	☐	-	☐	■	■	☐		700,00
	(Uniquement avec Finition Luxury.)									
2PE	**Jantes en alliage léger 18" (46 cm) style 400 M**	■	■	-	■	■	■	■		
M Sport	**à rayons doubles**									
	(Uniquement avec Finition M Sport.)									
21B	**Jantes en alliage léger 18" (46 cm) style 441 M**	☐	☐	-	☐	☐	☐	☐		250,00
M Sport	**à rayons doubles "Ferricgrau"**									
	(Uniquement avec Finition M Sport.)									
23N	**Jantes en alliage léger 18" (46 cm) style 398**	☐	☐	-	☐	☐	☐	☐		250,00
M Sport	**à rayon en V avec pneumatiques mixtes**									
	(pneumatiques performance)									
	(Uniquement avec Finition M Sport.)									

Équipements optionnels BMW Série 3 Berline et Touring.

■ de série
☐ en option
- non disponible

Jantes & pneumatiques (suite)

		316d / 318i / 318d	320d / 320i	320d EfficientDynamics Edition	318d xDrive 320d xDrive 320i xDrive	340i	330d	330i xDrive 330d xDrive 340i xDrive 335d xDrive	330e	Prix client TTC en €
2P5	**Jantes en alliage léger 18" (46 cm) style 415**	☐	☐	☐	☐	-	-	☐		**1 600,00**
	Turbine	-	-	-	-	☐	☐	-		**750,00**
	(indisponible avec la finition M Sport.)									
	En relation avec Finition Sport ou Luxury	☐	☐	-	☐	-	-	☐		**750,00**
		-	-	-	-	☐	☐	-		**0,00**
23C	**Jantes en alliage léger 18" (46 cm) style 658**	☐	☐	☐	☐	-	-	☐		**1 800,00**
	à rayons doubles avec pneumatiques mixtes	-	-	-	-	☐	☐	-		**950,00**
	(Indisponible avec Finition M Sport.)									
	En relation avec Finition Sport ou Luxury	☐	☐	-	☐	-	-	☐		**950,00**
		-	-	-	-	☐	☐	-		**100,00**
2FM	**Jantes en alliage léger 18" (46 cm) style 398**	☐	☐	☐	☐	-	-	☐		**1 800,00**
	à rayons en V avec pneumatiques mixtes	-	-	-	-	☐	☐	-		**950,00**
	(Indisponible avec Finition M Sport.)									
	En relation avec Finition Sport ou Luxury	☐	☐	-	☐	-	-	☐		**950,00**
		-	-	-	-	☐	☐	-		**100,00**
23P	**Jantes en alliage léger 18" (46 cm) style 398**	☐	☐	☐	☐	-	-	☐		**2 000,00**
	à rayons en V avec pneumatiques mixtes	-	-	-	-	☐	☐	-		**1 150,00**
	(pneumatiques performance)									
	(Indisponible avec Finition M Sport.)									
	En relation avec Finition Sport ou Luxury	☐	☐	-	☐	-	-	☐		**1 150,00**
		-	-	-	-	☐	☐	-		**300,00**
29D	**Jantes en alliage léger 19" (48 cm) style 708**	☐	☐	☐	☐	-	-	☐		**1 900,00**
	à rayons multiples, pneumatiques mixtes	-	-	-	-	☐	☐	-		**900,00**
	(Uniquement avec Finition Luxury avec Pack Luxury Purity)									
2PF	**Jantes en alliage léger 19" (48 cm) style 403 M**	☐	☐	-	☐	☐	☐	☐		**1 000,00**
M Sport	**à rayons doubles "Ferricgrau"**									
	(Uniquement avec Finition M Sport.)									
21W	**Jantes en alliage léger 19" (48 cm) style 704 M**	☐	☐	-	☐	☐	☐	☐		**1 200,00**
M Sport	**à rayons doubles bicolores**									
	(Uniquement avec Finition M Sport.)									
2T1	**Jantes en alliage léger 19" (48 cm) style 407**	☐	☐	☐	☐	-	-	☐		**2 600,00**
	à rayons triples avec pneumatiques mixtes	-	-	-	-	☐	☐	-		**1 650,00**
	(Indisponible avec Finition M Sport.)									
	En relation avec Finition Sport ou Luxury	☐	☐	-	☐	-	-	☐		**1 650,00**
		-	-	-	-	☐	☐	-		**800,00**

■ de série
☐ en option
- non disponible

Garnissages intérieurs

		316d / 318i / 318d	320d / 320i	320d EfficientDynamics Edition	318d xDrive 320d xDrive 320i xDrive	340i	330d	330i xDrive 330d xDrive 340i xDrive 335d xDrive	330e	Prix client TTC en €
CC	**Sellerie Tissu "Corner"**	☐	☐	☐	☐	-	-	-		**160,00**
	(Indisponible avec Finition Luxury et M Sport)									
	En relation avec Finition Sport	■	■	■	■	■	■	■		
CB	**Sellerie Tissu/Cuir "Breeze"**	☐	☐	☐	☐	☐	☐	☐		**700,00**
	(Uniquement avec Finition Lounge ou Sport.)									
	En relation avec Pack Sport Shadow	■	■	■	■	■	■	■		
LC	**Sellerie cuir Dakota**[1]	☐	☐	☐	☐	☐	☐	☐		**1 950,00**
	Le cuir Dakota habille les surfaces d'assise des sièges, ainsi que la partie centrale des appuis-tête avant et arrière.									
	En relation avec Finition M Sport	☐	☐	-	☐	☐	☐	☐		**1 800,00**
	En relation avec Pack Sport Shadow	☐	☐	☐	☐	☐	☐	☐		**1 250,00**
	En relation avec Finition Luxury	■	■	■	■	■	■	■		
	En relation avec Pack M Sport Shadow	■	■	■	■	■	■	■		

Design de l'habitacle

		316d / 318i / 318d	320d / 320i	320d EfficientDynamics Edition	318d xDrive 320d xDrive 320i xDrive	340i	330d	330i xDrive 330d xDrive 340i xDrive 335d xDrive	330e	Prix client TTC en €
4LU	**Inserts décoratif Noir brillant souligné de chrome perlé**	☐	☐	☐	☐	☐	☐	☐		**160,00**
	(indicponible avec la Finition M Sport)									
	En relation avec Finition Sport ou Luxury	☐	☐	☐	☐	☐	☐	☐		**0,00**
4LS	**Inserts décoratifs en Aluminium finement brossé souligné de chrome perlé**	☐	☐	☐	☐	☐	☐	☐		**300,00**
	En relation avec Finition Sport	☐	☐	☐	☐	☐	☐	☐		**150,00**
	En relation avec Finition Luxury ou M Sport	☐	☐	☐	☐	☐	☐	☐		**0,00**
4FT	**Inserts décoratifs en Aluminium finement brossé souligné en noir brillant**	☐	☐	☐	☐	☐	☐	☐		**300,00**
	En relation avec Finition Sport	☐	☐	☐	☐	☐	☐	☐		**150,00**
	En relation avec Finition Luxury ou M Sport	☐	☐	☐	☐	☐	☐	☐		**0,00**
4FW	**Inserts décoratifs en bois précieux (ronce de noyer) souligné de chrome perlé**	☐	☐	☐	☐	☐	☐	☐		**480,00**
	En relation avec Finition Sport	☐	☐	☐	☐	☐	☐	☐		**330,00**
	En relation avec Finition M Sport	☐	☐	-	☐	☐	☐	☐		**180,00**
	En relation avec Finition Luxury	☐	☐	☐	☐	☐	☐	☐		**0,00**
4GA	**Inserts décoratifs en bois précieux (frêne veiné) avec marqueteries souligné de chrome perlé**	☐	☐	☐	☐	☐	☐	☐		**600,00**
	En relation avec Finition Sport	☐	☐	☐	☐	☐	☐	☐		**450,00**
	En relation avec Finition M Sport	☐	☐	-	☐	☐	☐	☐		**330,00**
	En relation avec Finition Luxury	☐	☐	☐	☐	☐	☐	☐		**150,00**

[1] Origine des cuirs : Afrique du Sud.

Équipements optionnels BMW Série 3 Berline et Touring.

■ de série
☐ en option
- non disponible

Design de l'habitacle (suite)

		316d / 318i / 318d	320d / 320i	320d EfficientDynamics Edition	318d xDrive 320d xDrive 320i xDrive	340i	330d	330i xDrive 330d xDrive 340i xDrive 335d xDrive	330e	Prix client TTC en €
4FU	**Inserts décoratifs en bois précieux (bambou) Fineline anthracite souligné de chrome perlé**	☐	☐	☐	☐	☐	☐	☐	☐	480,00
	En relation avec Finition Sport	☐	☐	☐	☐	☐	☐	☐	☐	330,00
	En relation avec Finition M Sport	☐ 318i/d	☐	-	☐	☐	☐	☐	☐	180,00
	En relation avec Finition Luxury	■	■	■	■	■	■	■	■	0,00
4M5	**Planche de bord en cuir** Parties supérieure et inférieure de la planche de bord en cuir Walknappa "Schwarz". Uniquement avec sellerie cuir Dakota.	☐	☐	☐	☐	☐	☐	☐	☐	1 150,00
4MN	**Inserts décoratifs en aluminium Carbon Design souligné de chrome perlé** Uniquement avec Pack Sport Shadow et Pack M Sport Shadow.	☐	☐	☐	☐	☐	☐	☐	☐	0,00
4FV	**Inserts décoratifs en bois précieux (bambou) Fineline "Light" souligné de chrome perlé** (Uniquement avec Pack Luxury Purity.)	■	■	■	■	■	■	■	■	0,00
775	**Ciel de pavillon anthracite**	☐	☐	☐	☐	☐	☐	☐	☐	250,00
	En relation avec Finition Sport et M Sport	■	■	■	■	■	■	■		

Technique - Trains roulants

		316d / 318i / 318d	320d / 320i	320d EfficientDynamics Edition	318d xDrive 320d xDrive 320i xDrive	340i	330d	330i xDrive 330d xDrive 340i xDrive 335d xDrive	330e	Prix client TTC en €
2NH	**Freins Sport M** Disponible avec toutes les finitions sur 340i Berline et 340i xDrive. Disponibles sur toutes les motorisation en relation avec la finition M Sport (sauf 320d Efficient Dynamics Edition).	☐	☐	-	☐	☐	☐	☐	☐	750,00
2VL	**Direction DirectDrive à démultiplication variable** Crémaillère à pas variable pour un effort de braquage moindre. Facilite les manœuvres à basse vitesse et la réactivité en conduite soutenue pour un comportement dynamique direct et alerte. Entraîne l'ajout du mode Sport+ dans le sélecteur de mode de conduite. En mode Sport, la direction est désormais configurable indépendamment des autres paramètres modifiés par le sélecteur de mode de conduite. Inclut la direction Servotronic.	☐	☐	☐	☐	☐	☐	☐	☐	260,00
	En relation avec Finition M Sport	■	■	-	■	■	■	■		
704	**Suspension DirectDrive** Réglage plus ferme des suspensions et des amortisseurs avec caisse abaissée de 10mm.	☐	☐	☐	-	☐	-	☐		400,00
	En relation avec Finition M Sport	■	■	-	■	■	■	■		

■ de série
☐ en option
- non disponible

Technique - Trains roulants (suite)

		316d / 318i / 318d	320d / 320i	320d EfficientDynamics Edition	318d xDrive 320d xDrive 320i xDrive	340i	330d	330i xDrive 330d xDrive 340i xDrive 335d xDrive	330e	Prix client TTC en €
225	**Omission suspension DirectDrive** Uniquement avec Finition M Sport.	☐	☐	-	-	☐	-	☐		0,00
2VF	**Suspension SelectDrive** Abaissement de 10 mm de la voiture (sauf xDrive) et pilotage des amortisseurs par le sélecteur de mode de conduite. Inclut un mode supplémentaire Sport + sur le sélecteur de mode de conduite. En mode Confort ou ECO PRO, le confort est identique à celui de la voiture sans cet équipement.	☐	☐	☐	☐	☐	☐	-		1 150,00
	En relation avec Finition M Sport	☐	☐	-	☐	☐	☐	-		800,00

Technique - Boîte de vitesses

		316d / 318i / 318d	320d / 320i	320d EfficientDynamics Edition	318d xDrive 320d xDrive 320i xDrive	340i	330d	330i xDrive 330d xDrive 340i xDrive 335d xDrive	330e	Prix client TTC en €
205	**Boîte de vitesses automatique à 8 rapports**	☐	☐	☐	☐ 320d xDrive	☐ 340i	-	-		2 200,00
		-	-	-	-	■ 330d	■	■		
2TB	**Boîte de vitesses automatique Sport à 8 rapports et palettes au volant**	-	☐	☐	☐ 320d xDrive	☐ 340i	-	-		2 400,00
	Levier sélecteur spécifique garni cuir. Mode additionnel Sport+. Loi de passage des vitesses optimisée pour une conduite plus sportive avec changements de rapports plus rapides, marqués et gratifiants grâce à une sonorité adaptée, notamment dans les modes Sport et Sport+ (Uniquement avec Volant Sport (255) ou Volant M (710)).	-	-	-	-	☐ 330d	☐	-		200,00
2TE	**Palettes de changement de rapports**	-	-	-	-	-	-	☐		150,00

Technique - Assistance au conducteur

		316d / 318i / 318d	320d / 320i	320d EfficientDynamics Edition	318d xDrive 320d xDrive 320i xDrive	340i	330d	330i xDrive 330d xDrive 340i xDrive 335d xDrive	330e	Prix client TTC en €
430	**Rétroviseurs extérieurs rabattables électriquement / rétroviseur conducteur électrochrome** (Y compris Rétroviseur intérieur électrochrome (431).)	☐	☐	☐	☐	☐	☐	☐		500,00
	En relation avec Finition Sport, Luxury et Pack Simplicity	■	■	■	■	■	■	■		
	En relation avec Finition M Sport	■	■	-	■	■	■	■		
508	**Radars de stationnement avant et arrière PDC** Avec représentation graphique des obstacles sur l'écran d'information central	☐	☐	☐	☐	■	■	■		250,00
	En relation avec Finition Sport, Luxury, M Sport et Pack Simplicity	■	■	■	■	■	■	■		
3AG	**Caméra de recul** Assistance lors du stationnement en marche arrière. Affichage de la zone arrière de la voiture sur l'écran central. La caméra est intégrée à côté de la poignée d'ouverture du coffre, au dessus de la plaque d'immatriculation.	☐	☐	☐	☐	☐	☐	☐		450,00
	En relation avec Finition Luxury, M Sport et Pack Simplicity	■	■	■	■	■	■	■		

Équipements optionnels BMW Série 3 Berline et Touring.

■ de série
☐ en option
- non disponible

Technique - Assistance au conducteur (suite)

		316d / 318i / 318d	320d / 320i	320d EfficientDynamics Edition	318d xDrive 320d xDrive 320i xDrive	340i	330d	330i xDrive 330d xDrive 340i xDrive 335d xDrive	330e	Prix client TTC en €
5AS	**Pack Safety** Analyse des conditions de circulation grâce à une caméra pour anticiper les dangers et assurer une sécurité active optimale. Comprend les fonctions : - **Avertisseur de franchissement de ligne** (évite les chevauchements involontaires de lignes de délimitation des voies à partir de 70km/h), - **Avertisseur de risque de collision** (distance de sécurité paramétrable), - **Système anti-collision à basse vitesse** (freinage d'urgence automatique permettant d'éviter un choc avant ou d'en réduire la portée), - **Protection active des piétons** (détection des piétons et freinage d'urgence automatique pour éviter un choc ou en réduire la portée, actif jusqu'à 60 km/h dans le champ de vision de la caméra).	☐	☐	☐	☐	☐	☐	☐	**550,00**
	En relation avec Pack Innovation	■	■	■	■	■	■	■	
5AG	**Avertisseur d'angle mort** Système radar de surveillance permanente de l'environnement arrière et latéral de la voiture. Aide à la décision en cas de manœuvre de changement de voie. Détection de véhicules dans "l'angle mort" à partir de 20km/h, signal lumineux dans le rétroviseur extérieur et alerte haptique au volant (vibrations) dès l'actionnement du clignotant. (Uniquement avec rétroviseurs extérieurs électrochromes et rabattables électriquement (430).)	☐	☐	☐	☐	☐	☐	☐	**600,00**
5AL	**Protection Active des occupants** Système de sécurité déclenchant en cas de danger (freinage d'urgence notamment) un ensemble de mesures de protection des occupants telles que la fermeture des ouvrants (vitres et toit ouvrant) et la rétractation des ceintures. Inclut également l'Attention Assist, système permettant de détecter un éventuel endormissement du conducteur.	☐	☐	☐	☐	☐	☐	☐	**360,00**
5DL	**Surround View** 2 Caméras placées dans les pare-chocs avant (caméras d'intersections) permettent d'emprunter sans risques les sorties/intersections avec une mauvaise visibilité. 2 caméras supplémentaires placées sous les rétroviseurs extérieurs permettent une vision "Top View" à 270° sur l'écran de contrôle. (Uniquement avec option 508 + 430 + 3AG.)	☐	☐	☐	☐	☐	☐	☐	**400,00**
	En relation avec Pack Simplicity	■	■	■	■	■	■	■	

■ de série
☐ en option
- non disponible

Technique - Assistance au conducteur (suite)

		316d / 318i / 318d	320d / 320i	320d EfficientDynamics Edition	318d xDrive 320d xDrive 320i xDrive	340i	330d	330i xDrive 330d xDrive 340i xDrive 335d xDrive	330e	Prix client TTC en €
5DF	**Régulateur de vitesse actif ACC +** Régulateur de vitesse avec ajustement de la distance relative aux véhicules roulant devant à l'aide d'un radar intégré dans le bas du pare-chocs avant, réglage jusqu'à l'arrêt complet du véhicule, démarrage automatique après de courtes durées d'attente (1-3 s), vitesse souhaitée (30-210 km/h, conformément aux limites de vitesses en vigueur) et distances réglables. Système iBrake d'aide à la conduite en embouteillage avec préfreinage d'urgence pour sensibiliser le conducteur au danger le cas échéant. (Uniquement avec option 205/2TB + 6WA/6WB.)	-	☐	☐	☐ 320d xDrive	☐	☐	☐	**800,00**
5DP	**Système de manœuvres automatiques "Park Assist"** Manœuvres de stationnement en créneau facilitées par mesure automatique de l'écart entre deux voitures (vitesse inférieure à 35km/h). Lorsqu'une place suffisamment grande est repérée, le système prend en charge les manoeuvres de braquage et contre-braquage tandis que le conducteur agit sur les pédales d'accélérateur et de frein. (Uniquement avec option 508.)	☐	☐	☐	☐	☐	☐	☐	**360,00**
	En relation avec Pack Simplicity	■	■	■	■	■	■	■	
610	**Affichage Tête Haute HUD Couleur** Projection sur le pare-brise des principales informations de conduite : navigation, vitesse instantanée, messages d'avertissement du Check-Control, régulateur de vitesse, affichage des listes. L'indicateur de limitation de vitesse (option) et l'avertisseur de franchissement de ligne (option) peuvent également être affichés. Données projetées avec toute la palette de couleurs permettant d'identifier encore plus rapidement les informations. Réglage de la luminosité, du positionnement de l'affichage et des données affichées via l'iDrive. (comprend l'option écran haute résolution pour combiné d'instrumentation.)	☐	☐	☐	☐	☐	☐	☐	**1 200,00**
	En relation avec Pack Innovation	■	■	■	■	■	■	■	

Équipements optionnels BMW Série 3 Berline et Touring.

■ de série
□ en option
- non disponible

Technique - Assistance au conducteur (suite)

		316d / 318i / 318d	320d / 320i	320d EfficientDynamics Edition	318d xDrive 320d xDrive 320i xDrive	340i 330d	330i xDrive 330d xDrive 340i xDrive 335d xDrive	330e	Prix client TTC en €
6WA	**Écran d'informations haute résolution** - Écran à haute résolution (640px x 160px) en bas à droite du combiné - Affichage graphique de la consommation instantanée dans le compte-tours - Affichage des messages d'avertissement du Check-Control à l'aide de symboles et de texte - Affichage des informations de guidage avec indication de la voie à emprunter et zoom carrefour en combinaison avec les systèmes de navigation - Affichage élargi de listes (par ex. annuaire)	□	□	□	□	□	□	■	160,00
	En relation avec Pack BMW ConnectedDrive ou Pack Innovation ou Navigation multimédia Professional	■	■	■	■	■	■	■	
	Finition Luxury, Luxury avec Pack Luxury Purity, Sport, Sport avec Pack Sport Shadow, M Sport, M Sport avec Pack M Sport Shadow ou Affichage Tête Haute HUD Couleur	■	■	■	■	■	■	■	
6WB	**Instrumentation "Black Panel" Avancée** Le combiné d'instrumentation est composé de deux anneaux chromés et d'un affichage entièrement numérique sur un écran 10.2" (26cm). Le design, les couleurs et les informations affichées sont spécifiques au mode de conduite sélectionné (ECO PRO, Confort, Sport). Seulement avec le Système de navigation professional (609)	□	□	□	□	□	□	-	400,00
8TH	**Indicateur de limitation de vitesse** Affichage des panneaux de limitation de vitesse sur le combiné d'instrumentation et affichage des indications d'interdiction de dépasser. Inclut l'inscription "ConnectedDrive" sur le pare-brise. (Uniquement avec Système de navigation (606 ou 609) + écran d'information haute résolution pour combiné d'instrumentation (6WA).) Indisponible avec Bandeau pare-soleil gris pour le pare-brise (3AP).)	□	□	□	□	□	□	□	350,00
	En relation avec Finition Luxury ou M Sport	■	■	■	■	■	■	■	

Technique - Eclairage

		316d / 318i / 318d	320d / 320i	320d EfficientDynamics Edition	318d xDrive 320d xDrive 320i xDrive	340i 330d	330i xDrive 330d xDrive 340i xDrive 335d xDrive	330e	Prix client TTC en €
502	**Lave-projecteurs**	□	□	□	□	□	□	□	300,00
563	**Kit éclairage**	□	□	□	□	□	□	□	260,00
	En relation avec Finition Sport, Sport avec Pack Sport Shadow, M Sport, M Sport avec Pack M Sport Shadow, Luxury, Luxury avecPack Luxury Purity	■	■	■	■	■	■	■	

■ de série
□ en option
- non disponible

Technique - Eclairage (suite)

		316d / 318i / 318d	320d / 320i	320d EfficientDynamics Edition	318d xDrive 320d xDrive 320i xDrive	340i 330d	330i xDrive 330d xDrive 340i xDrive 335d xDrive	330e	Prix client TTC en €
5AC	**Feux de route anti-éblouissement** Passage automatique des feux de route aux feux de croisement en fonction des conditions de circulation. Capteur de luminosité spécifique situé sur la face avant du rétroviseur intérieur. Contrôle manuel possible. (Uniquement avec option 431.)	□	□	□	□	□	□	□	150,00
	En relation avec Pack Advanced Full LED et Pack Innovation	■	■	■	■	■	■	■	

Sièges

		316d / 318i / 318d	320d / 320i	320d EfficientDynamics Edition	318d xDrive 320d xDrive 320i xDrive	340i 330d	330i xDrive 330d xDrive 340i xDrive 335d xDrive	330e	Prix client TTC en €
459	**Sièges avant électriques à mémoires électriques** Réglage électrique de la hauteur du siège, avance du siège, inclinaison indépendant de l'assise et du dossier (appuis-tête réglables manuellement). Deux mémoires pour le siège conducteur, y compris mémoire pour le rétroviseur extérieur côté conducteur. Rétroviseur extérieur côté passager avec aide au parking (enclenchement de la fonction guide-trottoir au passage de la marche arrière).	□	□	□	□	□	□	□	1 110,00
	En relation avec Finition Luxury, Luxury avec Pack Luxury Purity et Pack Confort	■	■	■	■	■	■	■	
481	**Sièges Advanced pour conducteur et passager avant** Joues de sièges plus relevées, largeur des dossiers réglable électriquement, longueur de l'assise et inclinaison du siège réglables manuellement.	□	□	□	□	□	□	□	560,00
	En relation avec Finition Sport	■	■	■	■	■	■	■	
	En relation avec Finition M Sport	■	■	-	■	■	■	■	
488	**Sièges avant avec appui lombaire ajustable**	□	□	□	□	□	□	□	270,00
	En relation avec Pack Confort ou Finition Luxury	■	■	■	■	■	■	■	
494	**Sièges avant chauffants** Chauffage de l'assise et du dossier, parties centrales et latérales. Trois niveaux de réglage.	□	□	□	□	□	□	□	400,00
496	**Banquette arrière chauffante** (Uniquement avec sièges avant chauffants + Sellerie Cuir.)	□	□	□	□	□	□	□	400,00

Volants

		316d / 318i / 318d	320d / 320i	320d EfficientDynamics Edition	318d xDrive 320d xDrive 320i xDrive	340i 330d	330i xDrive 330d xDrive 340i xDrive 335d xDrive	330e	Prix client TTC en €
248	**Volant chauffant**	□	□	□	□	□	□	□	200,00
255	**Volant Sport gainé cuir** Trois branches, diamètre 369mm. Jante plus épaisse, insert chrome mat perlé et repose-pouce dans le volant. Y compris levier de vitesses et poignée de frein à main en cuir. (Indisponible avec Finition M Sport.)	□	□	□	□	□	□	□	120,00
	En relation avec Finition Sport ou Luxury	■	■	■	■	■	■	■	

Équipements optionnels BMW Série 3 Berline et Touring.

■ de série
☐ en option
- non disponible

		316d / 318i / 318d	320d / 320i	320d EfficientDynamics Edition	318d xDrive 320d xDrive 320i xDrive	340i	330d	330i xDrive 330d xDrive 340i xDrive 335d xDrive	330e	Prix client TTC en €
Volants (suite)										
2XE	**Surpiqûres noires pour volant Sport** (Uniquement avec Finition Sport.)	☐	☐	☐	☐	☐	☐	☐	☐	0,00
710	**Volant M gainé cuir** Volant trois branches avec touches multifonctions et design M spécifique, diamètre 373mm en cuir lisse noir "Walknappa". Badges M et inserts chromés. Pommeau de levier de boîte de vitesses manuelle avec badge M. Pommeau de levier, soufflet de boîte de vitesses et soufflet de frein à main recouverts de cuir noir lisse "Walknappa".	☐	☐	☐	☐	-	-	-	-	320,00
	En relation avec Finition LoungePlus, Sport ou Luxury	☐	☐	☐	☐	☐	☐	☐	☐	200,00
	En relation avec Finition M Sport	■ 318i/d	■	-	■	■	■	■		
Confort climatique										
3AP	**Bandeau pare-soleil gris pour le pare-brise**	☐	☐	☐	☐	☐	☐	☐	☐	100,00
420	**Vitrage calorifuge** Lunette arrière et vitres latérales arrière plus fortement teintées. Réduit l'éblouissement et garantit une température agréable dans l'habitacle par forte chaleur. Teintage conforme à la législation en vigueur.	☐	☐	☐	☐	☐	☐	☐	☐	400,00
534	**Climatisation automatique 3 zones** Réglages séparés gauche / droite, capteur d'humidité, capteur d'ensoleillement, filtre à charbon actif et microfiltre, touche "Max-Cool" permettant de sélectionner la puissance de refroidissement maximale. Mémorisation de la température et du débit grâce aux réglages individualisés Personal Profile. Inclut les aérateurs arrières avec molette de stratification.	☐	☐	☐	☐	☐	☐	■		660,00
	En relation avec Finition Sport ou Luxury	■	■	■	■	■	■	-		
	En relation avec Finition M Sport	■ 318i/d	■	-	■	■	■	-		
Equipement fonctionnel intérieur et extérieur										
3AC	**Crochet d'attelage entièrement automatique**	☐	☐	☐ uniquement avec 205/2TB	☐	☐	☐	-		1 050,00
302	**Alarme antivol**	☐	☐	☐	☐	☐	☐	☐		550,00

■ de série
☐ en option
- non disponible

		316d / 318i / 318d	320d / 320i	320d EfficientDynamics Edition	318d xDrive 320d xDrive 320i xDrive	340i	330d	330i xDrive 330d xDrive 340i xDrive 335d xDrive	330e	Prix client TTC en €
Equipement fonctionnel intérieur et extérieur (suite)										
ZTS	**BMW Tracking System** Système d'immobilisation et de géolocalisation par satellite (technologie GPRS/GPS). Abonnement de trois ans compris. Mesures de protection : - Alerte automatique en cas de déplacement anormal du véhicule (contact éteint) - Possibilité d'empêcher le redémarrage du véhicule en cas de vol (immobilisation à distance et géolocalisation) - Prise en charge de la procédure avec les force de l'ordre en cas de vol avéré Gestion interactive : - Plateforme de traitement disponible 24h/24, 7j/j - Portail internet et application pour smartphone "My ConnectedCar" pour gestion personnalisée[1] : géolocalisation du véhicule, définition de zone (réception de SMS en cas de sortie / entrée dans la zone), gestion des modes atelier et transport pour éviter les fausses alertes Prévoir un délai supplémentaire de 5 jours ouvrés pour la pose	☐	☐	☐	☐	☐	☐	☐	1 290,00
322	**Accès Confort avec ouverture sans contact du coffre "Smart Opener"** Ouverture et fermeture sans clé de la voiture via les portes. Inclut l'éclairage de la zone d'accès à la voiture, intégré aux poignées de portes. Nouvelle fonction d'ouverture sans contact du coffre par détection d'un mouvement précis du pied sous le bouclier arrière. Sur BMW Serie 3 Touring, la fermeture du hayon motorisé est également possible.	☐	☐	☐	☐	☐	☐	☐		650,00
	En relation avec Pack Confort ou Finition Luxury	■	■	■	■	■	■	■		
402	**Toit Ouvrant panoramique en verre** (uniquement sur Touring)	☐	☐	☐	☐	☐	☐	☐		1 600,00
	En relation avec le Pack Evasion	■	■	■	■	■	■	■		
403	**Toit Ouvrant en verre coulissant et entrebâillable électriquement** (uniquement sur Berline)	☐	☐	☐	☐	☐	☐	☐		1 200,00
	En relation avec Pack Evasion	■	■	■	■	■	■	■		
415	**Store pare-soleil électrique pour lunette arrière** (uniquement sur Berline)	☐	☐	☐	☐	☐	☐	☐		340,00
	En relation avec Pack Evasion	■	■	■	■	■	■	■		
417	**Stores pare-soleil mécaniques pour vitres latérales arrière**	☐	☐	☐	☐	☐	☐	☐		260,00
	En relation avec Pack Evasion	■	■	■	■	■	■	■		
5DC	**Appuis-tête arrière rabattables**	☐	☐	☐	☐	☐	☐	☐		60,00
	En relation avec Pack Evasion	■	■	■	■	■	■	■		
575	**Prises de courant 12V supplémentaires**	☐	☐	☐	☐	☐	☐	☐		20,00
	En relation avec Pack Evasion	■	■	■	■	■	■	■		
441	**Kit fumeurs**	☐	☐	☐	☐	☐	☐	☐		50,00

[1]. Activation sur demande auprès du prestataire de services Vodaphone Automotive France.

Équipements optionnels BMW Série 3 Berline et Touring.

■ de série
☐ en option
- non disponible

Multimédia

		316d / 318i / 318d	320d / 320i	320d EfficientDynamics Edition	318d xDrive 320d xDrive 320i xDrive	340i	330d	330i xDrive 330d xDrive 340i xDrive 335d xDrive	330e	Prix client TTC en €
606	**Navigation multimédia Business**	☐	☐	☐	☐	☐	☐	☐		**1 400,00**
	- Nouveau processeur interne pour une vitesse de calcul et d'affichage inédite. Nouvelle interface utilisateur avec animations fluides et graphismes 3D issus de la Navigation multimédia Professional.									
	- Ecran couleur non tactile 6,5'' (16,5 cm) haute résolution (800 x 480 pixels).									
	Multimédia :									
	- Nouvelle interface utilisateur (ID6) avec tuiles interactives dynamiques sur le menu d'accueil.									
	- Fonctionnalité SIRI en combinaison avec un iPhone compatible									
	NB : il n'y pas d'espace disponible sur le disque dur pour le stockage de fichiers audio.									
	Navigation :									
	- Guidage à destination par flèches et/ou cartes en 2D (orientation Nord ou sens de la marche) ou mode "Bird view" en perspective									
	- Mode nuit programmable									
	- Echelle de 50m à 3000km									
	- Cartographie de l'Europe contenant plus de 6,2 millions de points d'intérêts dont 1,2 million pour la France									
	- Représentation 3D de certains points d'intérêts									
	- Planification d'itinéraire et guidage dynamique selon information trafic TMC									
	- Critères d'itinéraires alternatifs									
	- Mise à jour gratuites des données carthographiques pendant 3 ans chez votre concessionnaire (hors frais de main-d'oeuvre eventuels) ou par téléchargement sur le BMW ConnectedDrive Store (nécessite une clé > 30 Go, à partir de novembre 2015)									
	- Commande vocale avec reconnaissance du langage naturel									
	- Rappel des indications fléchées de guidage, des voies et des zooms d'intersections sur le combiné d'instrumentation en combinaison avec l'option 6WA									
	- Pour les modèles dotés de la boîte de vitesses automatique, **fonctionnalité ConnectedShift** utilisant les données de navigation afin de proposer une gestion proactive (anticipant les virages, la déclivité, etc.) de la boîte de vitesses automatique									
	NB : La plupart des services BMW ConnectedDrive est désormais disponible avec la Navigation multimédia Business.									
	En relation avec Finition Sport	■	■	■	■	■	■	■		
	En relation avec Finition M Sport	■	■	-	■	■	■	■		

■ de série
☐ en option
- non disponible

Multimédia (suite)

		316d / 318i / 318d	320d / 320i	320d EfficientDynamics Edition	318d xDrive 320d xDrive 320i xDrive	340i	330d	330i xDrive 330d xDrive 340i xDrive 335d xDrive	330e	Prix client TTC en €
609	**Navigation multimédia Professional**	☐	☐	☐	☐	-	-	-		**2 350,00**
	En plus de la Navigation multimédia Business :	-	-	-	-	☐	☐	☐		**850,00**
	- "Controller" iDrive Touch permettant la saisie de caractères sur le pavé tactile									
	- Ecran couleur 8,8'' (22,4 cm) haute résolution (1280 x 480 pixels)									
	- Fonctionnalité écran séparé									
	Navigation :									
	- Nouvelle interface utilisateur (ID6) avec tuiles interactives dynamiques sur le menu d'accueil. Fonction écran partagé possible.									
	- Ecran tactile : commandes avec le(s) doigt(s) comparables à une tablette (pointer/valider, glisser, zoomer)									
	- Navigation avec modélisation des bâtiments en 3D pour les grandes villes européennes et affichage photoréaliste de leurs principaux monuments.									
	- Assistant proactif de décélération indiquant au conducteur le moment idéal pour relâcher l'accélérateur avant un virage ou une baisse de vitesse réglementaire afin de réduire la consommation.									
	Multimédia :									
	- Espace dédié de 20,5 Go sur le disque dur pour les données audio personnelles.									
	- Base de données Gracenote fournissant le détail des titres musicaux.									
	En relation avec Finition Sport	☐	☐	☐	☐	☐	☐	☐		**850,00**
	En relation avec Finition M Sport	☐	☐	-	☐	☐	☐	☐		**850,00**
	En relation avec Finition Luxury et Pack BMW ConnectedDrive	■	■	■	■	■	■	■		
654	**Tuner DAB**	☐	☐	☐	☐	☐	☐	☐		**330,00**
	Permet la réception de la radio numérique en plus de la radio analogique et offre une qualité sonore proche du CD. Des informations supplémentaires comme le titre et l'interprète sont transmises sous forme de texte. Les stations de radio numériques disponibles sont essentiellement des stations associatives, locales ou indépendantes.									
	En relation avec Pack Audio	■	■	■	■	■	■	■		

Équipements optionnels BMW Série 3 Berline et Touring.

■ de série
□ en option
- non disponible

Multimédia (suite)

		316d / 318i / 318d	320d / 320i	320d EfficientDynamics Edition	318d xDrive 320d xDrive 320i xDrive	340i	330d	330i xDrive 330d xDrive 340i xDrive 335d xDrive	330e	Prix client TTC en €
6NS	**Connectivité avancée***	□	□	□	□	□	□	□		**510,00**
	Intégration optimisée : - Système de commande vocale avancé, - Présence de 2 micros, - Branchement possible du téléphone portable par adaptateur Snap-in pour recharge du téléphone et connexion à l'antenne extérieure de la voiture (cet adaptateur doit être commandé en accessoire). **Fonctionnalités media et de communication supplémentaires pilotables depuis l'iDrive sur l'écran de contrôle :** - Synchronisation de l'agenda/tâches/notes provenant du téléphone, - Affichage des sms et e-mails du téléphone, - Dictée vocale des sms et e-mails** - Visualisation des photos des contacts du carnet d'adresses, - Jumelage possible de 2 téléphones et d'un lecteur audio, - Affichage des pochettes d'album, - Lecture, sélection, et affichage des pochettes d'album en streaming sans fil des titres audio stockés sur iPhone via connexion Bluetooth, - Lecture des fichiers vidéos via port USB, - Mise à jour logicielle via port USB.									
	En relation avec Finition Luxury	□	□	□	□	□	□	□		**410,00**

* Compatibilité des différentes fonctionnalités avec les téléphones Bluetooth recommandés sur : **www.bmw.fr/bluetooth**
** Uniquement en combinaison avec la Navigation multimedia Professional et un compte ConnectedDrive. Abonnement à souscrire auprès de la société Nuance® (24,95 € TTC par an).

■ de série
□ en option
- non disponible

Multimédia (suite)

		316d / 318i / 318d	320d / 320i	320d EfficientDynamics Edition	318d xDrive 320d xDrive 320i xDrive	340i	330d	330i xDrive 330d xDrive 340i xDrive 335d xDrive	330e	Prix client TTC en €
6NW	**Connectivité avancée avec recharge sans fils par induction** Connexion sans fil via Wi-Fi avec le véhicule pour streaming audio/vidéo. Emplacement pour téléphone dans le rangement intégré à la console centrale pour une recharge par induction sans fil selon le standard QI pour les téléphones mobiles compatibles (inclut une LED indiquant le niveau de charge et une alerte d'oubli du téléphone). Connexion possible à l'antenne extérieure (pour assurer la fonction de recharge et la connexion à l'antenne extérieure, le dos du smartphone doit être positionné contre la surface de recharge). Pour les smartphones sans recharge par induction selon le standard QI (ex: iPhone), des solutions spéciales de recharge via des coques spécifiques sont disponibles en accessoires BMW. **Fonctionnalités étendues** (peuvent varier selon les capacités Bluetooth du téléphone / l'appareil USB) : - Fonction sans fil améliorée pour le passager avant grâce à un second microphone - 2 ports USB avec capacité de recharge 2,1A pour temps de charge raccourci des smartphones et tablettes. - Streaming audio via Bluetooth et Wi-Fi. - Preparation Hotspot Wi-Fi. Utilisation de la carte SIM intégrée du véhicule (seulement en combinaison avec l'option 6WD et soumis à la souscription d'un abonnement dédiée). - Possibilité de diffuser des vidéos compressées via le port USB. - 2 téléphones mobiles et un lecteur audio peuvent être appareillés au véhicule en Bluetooth en même temps.	□	□	□	□	□	□	□	**410,00**
	En relation avec Pack BMW ConnectedDrive et Finition Luxury	■	■	■	■	■	■	■		
6WD	**Hotspot WiFi** Permet la connection à Internet d'appareils mobiles via la carte SIM installée d'usine dans la voiture. Selon la disponibilité locale du réseau 4G/LTE, jusqu'à 10 appareils peuvent surfer sur Internet avec un débit maximum de 100Mbit/s. Souscription payante (enregistrement et paiement auprès du fournisseur du réseau mobile data partenaire réalisé via l'appareil de l'utilisateur). Les prix des forfaits data sont fixés par le fourniseur du réseau mobile et peuvent être soumis à variation. Seulement avec 6NW.									
	En relation avec Pack BMW ConnectedDrive ou Finition Luxury	■	■	■	■	■	■	■		

Équipements optionnels BMW Série 3 Berline et Touring.

■ de série
□ en option
- non disponible

Multimédia (suite)

		316d / 318i / 318d	320d / 320i	320d EfficientDynamics Edition	318d xDrive 320d xDrive 320i xDrive	340i	330d	330i xDrive 330d xDrive 340i xDrive 335d xDrive	330e	Prix client TTC en €
6CP	**Préparation Apple CarPlay** (durée de vie de la voiture) Affichage adapté sur la partie gauche de l'écran central de la voiture des applications suivantes de l'iPhone : **Plans (navigation), Téléphone, Messages, Musique, Podcasts, iBooks, Spotify, Stitcher, Audible**. La compatibilité future avec d'autres applications dépend uniquement de Apple. Le contrôle des applications s'effectue via le "Controller" iDrive et par la commande vocale Siri (appui long sur la touche de de commande vocale du volant). Transition facile entre l'interface BMW et l'interface CarPlay. Nécessite un iPhone 5 ou modèle ultérieur avec iOS version 9.3 ou supérieure. L'interface CarPlay peut varier en fonction de la version iOS. Connexion sans fil entre l'iPhone et la BMW (nécessite d'activer Bluetooth et WiFi dans le menu réglages de l'iPhone). Remarque : Le fonctionnement des applications nécessitent des transferts de données qui seront décomptées du forfait data du client souscrit auprès de son opérateur de téléphonie mobile. Un surcoût à l'usage est donc possible, en particulier à l'étranger. Ouverture des commandes à partir de Juin 2016 / début de production Août 2016. Uniquement avec 609 Navigation multimédia Professional et 6AK Services ConnectedDrive. Apple CarPlay est une marque déposée d'Apple Inc. Seulement avec Système de navigation Professional et portail BMW Online	□	□	□	□	□	□	□	**300,00**
	En relation avec Pack Audio	■	■	■	■	■	■	■	
601	**Fonction TV** Réception numérique. (uniquement avec Navigation multimédia Professional.)	□	□	□	□	□	□	□	**1 200,00**

■ de série
□ en option
- non disponible

Multimédia (suite)

		316d / 318i / 318d	320d / 320i	320d EfficientDynamics Edition	318d xDrive 320d xDrive 320i xDrive	340i	330d	330i xDrive 330d xDrive 340i xDrive 335d xDrive	330e	Prix client TTC en €
676	**Système Hi-Fi** Système Hi-Fi muni de 9 haut-parleurs (2 graves centraux, 5 mediums, 2 aigus). 205 W de puissance d'amplification.	□	□	□	□	□	□	□	**400,00**
688	**Système Hi-Fi Harman Kardon** Système Hi-Fi muni de 16 haut-parleurs Harman Kardon : 2 graves centraux, 7 mediums et 7 aigus. Mode Surround pour sonorité spatiale optimale. Amplificateur numérique avec équilibrage spécifique à la voiture. Puissance d'amplification : 600 W.	□	□	□	□	□	□	□	**1 100,00**
	En relation avec Pack Audio	■	■	■	■	■	■	■	

Services télématiques BMW ConnectedDrive

Les services télématiques BMW ConnectedDrive utilisent une carte SIM pré-activée d'usine fonctionnant dans la plupart des pays d'Europe (sauf option Internet) sans surcoût. La date de début des services correspond à la date de première préparation à la route de la voiture par le Concessionnaire livreur. Les services sont à usage illimité pendant la durée du contrat. Les conditions générales d'utilisation des services sont consultables sur le site internet **www.bmw.fr/connecteddrive**.
Pour tout renseignement sur les services BMW ConnectedDrive vous pouvez contacter votre concessionnaire BMW ou joindre le Centre d'Interactions Clients de BMW France au 0810 277 478 (du lundi au vendredi, de 8h30 à 19h00, prix d'un appel local depuis un poste fixe).

BMW ConnectedDrive
Mieux connecté. Encore plus libre.

Équipements optionnels BMW Série 3 Berline et Touring.

■ de série
☐ en option
- non disponible

Services télématiques BMW ConnectedDrive (suite)

		316d / 318i / 318d	320d / 320i	320d EfficientDynamics Edition	318d xDrive 320d xDrive 320i xDrive	340i	330d	330i xDrive 330d xDrive 340i xDrive 335d xDrive	330e	Prix client TTC en €
6AK	**Services ConnectedDrive (3 ans)** Portail embarqué BMW Online permettant notamment la réception des données suivantes : actualités (dépêches AFP), actualités personnalisées (flux RSS), prévisions météorologiques, guide de voyage (infos légales par pays, iSki, infos touristiques), import d'itinéraires (BMW Routes), recherches dédiées de points d'intérêts retaurants / hôtels / parking, recherche locale d'adresses via GoogleTM, Google Send to CarTM, images à destination GoogleTM Street View et Flickr, fonction Send to Phone de la destination du GPS, application de recommandations Yelp, transfert du profil conducteur, accès messagerie e-mail privée. Inscription et personnalisation des services à effectuer sur le portail client Internet « My BMW ConnectedDrive » : **www.bmw-connecteddrive.fr.** Intégration et commande de certaines applications pour smartphones* sur l'écran de contrôle de la voiture via port USB ou branchement avec un snap-in accessoire. L'application BMW Connected (disponible sur Apple App Store ou Google Play) comprend : - l'affichage de flux RSS personnalisées, - l'accès à des Webradios du monde entier, - l'affichage (et réponse possible) de messages twitter (lecture possible des messages par commande vocale), - partage du calendrier de l'iPhone sur l'écran (avec lecture possible par commande vocale), - fonction ECO PRO Analyser, - accès à la fonction "Last Mile Navigation & Vehicle Finder" qui permet d'envoyer sur le smartphone la fin d'un itinéraire en destination dans le Système de navigation afin de réaliser un guidage à pied, - Wiki Local : recherche Wikipédia géolocalisée avec informations sur les points d'intérêts. Compatibilité avec les applications tierces (uniquement pour Apple iPhone) : Deezer (musique en streaming), Spotify (musique en streaming), Amazon Music (musique en streaming), Napster (musique en streaming), AUPEO! (webradio), Audible (livres audio), Stitcher (podcast radio), Tuneln (webradio), Glympse (réseau social avec géolocalisation), Life 360 (réseau social avec géolocalisation), M Lap Timer (analyse des données télémétriques de la voiture + temps au tour), Go Pro (contrôle d'une caméra Go Pro montée sur la voiture).	■	■	■	■	■	■	■	

■ de série
☐ en option
- non disponible

Services télématiques BMW ConnectedDrive (suite)

		316d / 318i / 318d	320d / 320i	320d EfficientDynamics Edition	318d xDrive 320d xDrive 320i xDrive	340i	330d	330i xDrive 330d xDrive 340i xDrive 335d xDrive	330e	Prix client TTC en €
6AM	**Information Trafic en Temps Réel RTTI (3 ans)** Information trafic précise et en temps réel pour la navigation, désormais également disponible en combinaison avec Navigation Multimédia Business. Couverture très large du réseau européen : autoroutes, routes nationales et grands axes urbains. En combinaison avec Navigation Multimédia Professional : utilise désormais les historiques des conditions de circulation pour proposer des itinéraires alternatifs adaptés aux heures de pointe. (Uniquement avec 6AK et un système de navigation.)	☐	☐	☐	☐	☐	☐	☐	**160,00**
	En relation avec Bouquet Services ConnectedDrive (7S9) ou Finition Luxury	■	■	■	■	■	■	■	
6AN	**Conciergerie (3 ans)** Service permettant d'obtenir des renseignements, numéros de téléphone ou des adresses de points d'intérêts (exemples : restaurants, localisation et réservation d'hôtels) et de les recevoir directement dans le système de navigation. Disponible 24h/24, 7j/7, réponse en français même si appel émis depuis de nombreux pays d'europe. (Uniquement avec 6AK.)	☐	☐	☐	☐	☐	☐	☐	**260,00**
	En relation avec Bouquet Services ConnectedDrive (7S9) ou Finition Luxury	■	■	■	■	■	■	■	

*BMW Apps nécessite la connexion d'un smartphone Apple iPhone ou Android (version 4.2.2 ou supérieure). Les applications utilisent l'accès à Internet du smartphone du client. Une connexion data haut débit est donc nécessaire et les coûts qui en résultent font partie du contrat du client avec son fournisseur d'accès.

[1] La compatibilité de l'interface du véhicule avec les terminaux mobiles (via USB ou adaptateur Snap-in) ainsi que les applications offertes (Apps) diffère suivant les différents terminaux et peut changer en particulier en fonction des différentes versions de logiciels d'un terminal. La compatibilité entre le véhicule, l'appareil mobile et les applications est donc largement tributaire de la version de logiciel du terminal.
D'autres facteurs externes (par ex. couverture et qualité du réseau, interfaces avec les plates-formes tierces, état de service de l'appareil mobile) peuvent parfois entraîner des restrictions de fonctionnement sporadiques même si les appareils travaillent généralement de manière fiable. Certaines applications font appel à des services de tiers offerts via Internet ; ceux-ci ont des impacts sur le fonctionnement, ce qui peut conduire à des restrictions, par exemple lorsque les fournisseurs modifient l'interface de ces services. BMW ne peut donc pas engager sa responsabilité pour la compatibilité et le fonctionnement permanent de votre appareil mobile en interaction avec l'interface de votre véhicule, les applications ainsi que les services offerts par des tiers.
La BMW Connected App est disponible dans la boutique d'applications du système d'exploitation utilisé par le terminal. Les mises à jour sont possibles sans supplément de prix, des extensions peuvent en revanche être payantes. Une connexion des données par haut débit est nécessaire ; les coûts correspondants (par ex. service de données en itinérance) sont partie constituante du contrat du client avec le fournisseur de téléphonie mobile.
Toutes les applications ne peuvent être utilisées qu'en parfaite conformité avec le code de la route et uniquement lorsque les conditions le permettent. La sécurité du conducteur et des passagers ainsi que le respect des autres usagers de la route doivent rester prioritaire en toutes circonstances.

Équipements optionnels BMW Série 3 Berline et Touring.

■ de série
☐ en option
- non disponible

Services télématiques BMW ConnectedDrive (suite)

		316d / 318i / 318d	320d / 320i	320d EfficientDynamics Edition	318d xDrive 320d xDrive 320i xDrive	340i	330d	330i xDrive 330d xDrive 340i xDrive 335d xDrive	330e	Prix client TTC en €
6AP	**Fonctions "Ma BMW à distance" (durée de vie de la voiture)** En combinaison avec l'application gratuite "My BMW Remote" pour Smartphone (iPhone™ et téléphones Androïd), possibilité de commander la voiture à distance : - verrouillage et déverrouillage des portes, - affichage de l'emplacement de la voiture (dans un rayon de 1,5 km), - envoi d'adresses vers le système de navigation de la voiture, - appel de phares et avertisseur sonore, - activation de la ventilation. (Uniquement avec 6AK.)	☐	☐	☐	☐	☐	☐	-	**90,00**
	En relation avec Bouquet Services ConnectedDrive (7S9) oou Finition Luxury	■	■	■	■	■	■	-	
6AG	**Services eDrive** En plus des fonctionnalités incluses dans l'équipement "Fonctions Ma BMW à distance", les Services eDrive proposent les fonctionnalités suivantes : - Recharge : consultation de l'état de charge de la batterie haute tension et paramétrage des horaires de recharge (5ans) - Stations de recharges : recherche, sélection et affichage de la position des bornes (5 ans) - Efficience : analyse du dernier trajet effectué, total des Km parcourus en tout électrique et affichage du carburant économisé (5 ans) - Activation du chauffage auxiliaire et de la climatisation (durée de vie de la voiture)	-	-	-	-	-	-	■	
7S9	**Bouquet Services BMW ConnectedDrive** Inclut les Services BMW ConnectedDrive suivant : **6AK** - Services ConnectedDrive (3 ans) **6AM** - Information Trafic en Temps Réel RTTI (3 ans) **6AN** - Conciergerie (3 ans) **6AP** - Fonctions "Ma BMW à distance" (à vie) (remplacé par 6AG sur 330e)	☐	☐	☐	☐	☐	☐	☐	**400,00**
	En relation avec Pack ConnectedDrive	■	■	■	■	■	■	■	
6AR	**Internet (1 an)** Navigateur internet pour visualiser des pages web sur l'écran central de la voiture. Uniquement à l'arrêt. Service utilisant une carte SIM 4G pré-activée d'usine. Ne fonctionne que sur le territoire français. préparation à la route de la voiture. Usage illimitée pendant cette période. (Uniquement avec Pack BMW ConnectedDrive.)	☐	☐	☐	☐	☐	☐	☐	**110,00**

■ de série
☐ en option
- non disponible

Services télématiques BMW ConnectedDrive (suite)

		316d / 318i / 318d	320d / 320i	320d EfficientDynamics Edition	318d xDrive 320d xDrive 320i xDrive	340i	330d	330i xDrive 330d xDrive 340i xDrive 335d xDrive	330e	Prix client TTC en €
6FV	**Musique à la demande "Online Entertainment"** Ce service offre un accès direct et illimité à plus de 20 millions de titres musicaux via la Navigation multimédia Professional en ouvrant un compte auprès d'un partenaire fournisseur de musique (Napster et Deezer). Les titres téléchargés sont enregistrés sur le disque dur de la voiture (non exportables) et accessibles pendant la durée de l'abonnement. Comprend un an de forfait data illimité et un an d'abonnement auprès du partenaire. Abonnement exploitable sur autres terminaux (smartphone, tablette, PC). Accès en ligne possible dans six pays sans frais de roaming : France, Allemagne, Espagne, Grande Bretagne, Italie et Pays-Bas. Renouvellement du forfait data et de l'abonnement après la 1ère année d'utilisation pour 220 Euros / an. (Uniquement avec Pack BMW ConnectedDrive ou Navigation Multimédia Professionnal.)	☐	☐	☐	☐	☐	☐	☐	**220,00**
ZMX	**Microsoft Exchange** Intégration d'un compte de messagerie avec Microsoft Exchange dans le véhicule : e-mails, contacts et saisies dans l'agenda sont constamment synchronisés avec les autres terminaux et peuvent être traités directement – même sans besoin de jumeler son smartphone à bord. - Accès aux emails (consultation, réponse , nouveau), aux calendriers (réponse aux invitations) et aux contacts (recherche, appel, navigation vers) - Lecture et (réponse) dictée des emails par la reconnaissance vocale connectée - Marquer les emails pour plus tard - Envoi d'email à soi-même pour rappel - Analyse d'email : appel de numéro de téléphone ou navigation vers adresse contenus dans l'email - Accès sécurisé via code d'authentification puis code PIN en cas de prêt du véhicule Remarque : un compte Microsoft Office 365 associé à l'adresse email est nécessaire pour pouvoir utiliser Microsoft Exchange qui fonctionne sur le cloud Microsoft. Les adresses professionnelles de messagerie hébergées sur les serveurs propres aux entreprises et non synchronisables avec Microsoft Exchange 365 ne peuvent pas fonctionner. Ce service s'adresse en priorité aux particuliers et aux TPE/PME. Plus d'infos sur Microsoft Office 365 sur https://products.office.com/fr-fr/home Achat et renouvellement du service possible sur le BMW ConnectedDrive Store. Ce service utilise la carte SIM montée d'usine. Usage illimité sans surcoût pendant la durée de l'abonnement. Uniquement avec 609 Navigation multimédia Professional et 6AK Services ConnectedDrive.	☐	☐	☐	☐	☐	☐	☐	**190,00**

Rendez-vous sur **www.bmw.fr** ou chez votre Concessionnaire BMW pour découvrir et configurer le modèle de votre choix mais également connaître les éventuelles contraintes et disponibilités liées aux équipements.

Équipements optionnels BMW Série 3 Berline et Touring.

□ de série
■ en option
- non disponible

BMW Individual

		316d / 318i / 318d	320d / 320i	320d EfficientDynamics Edition	318d xDrive 320d xDrive 320d xDrive	340i 330d	330i xDrive 330d xDrive 340i xDrive 335d xDrive	330e	Prix client TTC en €
ind	**Teinte de carrosserie métallisée BMW Individual** **X02 -** Citrinschwarz **X04 -** Mondstein **X10 -** Tanzaniteblau **X12 -** Rauchtopas	□	□	□	□	□	□	□	**2 100,00**
490	**Teinte de carrosserie métallisée BMW Individual** **490 -** Brillantweiss	□	□	□	□	□	□	□	**3 300,00**
ind	**Teinte de carrosserie métallisée exclusive BMW Individual**	□	□	□	□	□	□	□	*
2PR	**Jantes en alliage léger BMW Individual 19" (48 cm)**	□	□	□	□	-	-	□	**2 700,00**
	style 439 I à rayons en V	-	-	-	-	□	□	-	**1 750,00**
	A l'avant : 8 J x 19 / pneus 225/40 R19 A l'arrière : 8,5 J x 19 / pneus 255/35 R19 Montage de chaînes à neige impossible (Indisponible avec la Finition M Sport.)								
	En relation avec Finition Sport ou Luxury	□	□	-	□	-	-	-	**1 750,00**
		-	-	-	-	□	□	-	**900,00**
2TO	**Jantes en alliage léger BMW Individual 19" (48 cm)**	□	□	□	□	-	-	□	**2 700,00**
	style 626 I à rayons en V	-	-	-	-	□	□	-	**1 750,00**
	A l'avant : 8 J x 19 / pneus 225/40 R19 A l'arrière : 8,5 J x 19 / pneus 255/35 R19 Montage de chaînes à neige impossible (Indisponible avec la Finition M Sport.)								
	En relation avec Finition Sport ou Luxury	□	□	-	□	-	-	-	**1 750,00**
		-	-	-	-	□	□	-	**900,00**
ZA	**Sellerie cuir Merino BMW Individual** **ZAKS -** "Kaschmirbeige" **ZAOW -** "Opalweiss" **ZAP3 -** "Criollobrown" **ZAWT -** "Cohibabrown" **ZASW -** "Schwarz" **ZASW -** "Schwarz / Dark Oyster" (Uniquement avec Seuils de portes BMW Individual (778), Ciel de pavillon anthracite (775) et volant M (710) ou volant Sport BMW Individual (XL3).	□	□	□	□	-	-	-	**3 000,00**
	En relation avec Finition M Sport	□	□	-	□	□	□	□	**2 900,00**
	En relation avec Pack Sport Shadow	□	□	-	□	□	□	□	**2 100,00**
	En relation avec Finition Luxury, Luxury avec Pack Luxury Purity et M Sport avec Pack M Sport Shadow	□	□	□	□	□	□	□	**1 200,00**

* Prix sur demande

□ de série
■ en option
- non disponible

BMW Individual (suite)

		316d / 318i / 318d	320d / 320i	320d EfficientDynamics Edition	318d xDrive 320d xDrive 320d xDrive	340i 330d	330i xDrive 330d xDrive 340i xDrive 335d xDrive	330e	Prix client TTC en €
XE5	**Inserts décoratifs en bois précieux de platane foncé BMW Individual "Rotbraun"** (uniquement avec baguette en chrome perlé soulignant l'insert décoratif)	□	□	□	□	□	□	□	**850,00**
	En relation avec Finition Sport	□	□	□	□	□	□	□	**700,00**
	En relation avec Finition M Sport	□	□	-	□	□	□	□	**550,00**
	En relation avec Finition Luxury	□	□	□	□	□	□	□	**400,00**
XE7	**Inserts décoratifs "Piano laqué noir" BMW Individual** (uniquement avec baguette en chrome perlé soulignant l'insert décoratif)	□	□	□	□	□	□	□	**850,00**
	En relation avec Finition Sport	□	□	□	□	□	□	□	**700,00**
	En relation avec Finition M Sport	□	□	-	□	□	□	□	**550,00**
	En relation avec Finition Luxury	□	□	□	□	□	□	□	**400,00**
XEX	**Inserts décoratifs en bois précieux de freine veiné BMW Individual "Weiss"** (uniquement avec baguette en chrome perlé soulignant l'insert décoratif)	□	□	□	□	□	□	□	**850,00**
	En relation avec Finition Sport	□	□	□	□	□	□	□	**700,00**
	En relation avec Finition M Sport	□	□	-	□	□	□	□	**550,00**
	En relation avec Finition Luxury	□	□	□	□	□	□	□	**400,00**
778	**Seuils de portes BMW Individual** (Uniquement avec Peintures métallisées ou Selleries cuir BMW Individual)	□	□	□	□	□	□	□	**0,00**
2XM	**Volant Sport gainé cuir Merino BMW Individual** Qualité de cuir supérieure et jante plus épaisse pour une meilleure préhension. (Indisponible avec la Finition M Sport).	□	□	□	□	□	□	□	**170,00**
	En relation avec Finition Sport, Luxury	□	□	□	□	□	□	□	**60,00**
XT1	**Planche de bord en cuir Merino BMW Individual** Partie supérieure de la planche de bord en cuir Walknappa noire. Partie inférieure de la planche de bord en cuir Merino fine fleur dans la teinte de garnissage BMW Individual. Parties supérieure et inférieure de la planche de bord ornées de surpiqûres contrastantes. (Uniquement avec Selleries cuir BMW Individual.)	□	□	□	□	□	□	□	**1 300,00**

Rendez-vous sur **www.bmw.fr** ou chez votre Concessionnaire BMW pour découvrir et configurer le modèle de votre choix mais également connaître les éventuelles contraintes et disponibilités liées aux équipements.

Contrats de Garantie Constructeur étendue et d'entretien BMW Service.

Les contrats de Garantie Constructeur étendue et d'entretien BMW Service ont été conçus pour que la maintenance de votre BMW soit synonyme de confort et de sérénité. En souscrivant un contrat BMW Service, vous accédez à une gamme de services, d'opérations de maintenance et de réparations, pour une totale transparence des coûts d'entretien de votre véhicule.

Vous êtes ainsi certain que les opérations de maintenance de votre véhicule seront effectuées autant de fois que cela s'avère nécessaire sans frais additionnels, dans la limite des services inclus dans votre contrat d'entretien.

Parce que votre confort et votre plaisir de conduire sont nos priorités, nous vous proposons de choisir parmi 3 niveaux de contrats pour une durée et un kilométrage adaptés à l'utilisation de votre BMW.

Vous pouvez cumuler le contrat "BMW Repair Inclusive" (Garantie Constructeur étendue) avec les contrats "BMW Service Inclusive" ou "BMW Inclusive Plus" (Entretien et maintenance) pour obtenir une couverture complète.

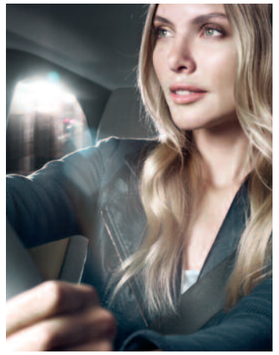

PRESTATIONS INCLUSES.	BMW Repair Inclusive	BMW Service Inclusive	BMW Service Inclusive Plus
Garantie constructeur étendue	■		
Vidange huile moteur (appoint compris)		■	■
Contrôles périodiques		■	■
Filtre à air		■	■
Microfiltre de climatisation		■	■
Filtre à carburant		■	■
Bougies		■	■
Vidange liquide de freins		■	■
Service freins AV (disques & plaquettes)			■
Service freins AR (disques & plaquettes)			■
Embrayage (usure uniquement)			■
Essuie-glaces			■
Lavage intérieur / extérieur			■
NOUVEAU : Appoint AdBlue[1]			■

[1] L'appoint d'AdBlue est une prestation réservée aux véhicules disposant d'un réservoir et de la technologie AdBlue..

Découvrez ci-dessous les tarifs des contrats BMW Service pour votre BMW.

BMW Repair Inclusive

CONTRAT DE GARANTIE CONSTRUCTEUR ETENDUE.

Code option	Durée et kilométrage	Tarif
07CG	3 ans* ▸ 2 + 1 ans	300 €
07CH	4 ans* ▸ 2 + 2 ans	625 €
07CK	5 ans* ▸ 2 + 3 ans	1 190 €

* Extension de la garantie conventionnelle constructeur dans la limite de la durée supplémentaire souscrite (1 an, 2 ans ou 3 ans) ou de 200 000 km, premier des deux termes échus.

BMW Service Inclusive

CONTRAT D'ENTRETIEN.

Code option	Durée et kilométrage	Tarif
07US	3 ans ▸ 40 000 Km	385 €
07NG	3 ans ▸ 60 000 Km	695 €
07DA	3 ans ▸ 100 000 Km	975 €
07DD	4 ans ▸ 60 000 Km	695 €
07NX	4 ans ▸ 80 000 Km	925 €
07N1	4 ans ▸ 100 000 Km	985 €
07NW	5 ans ▸ 60 000 Km	760 €
07N7	5 ans ▸ 80 000 Km	960 €
07NH	5 ans ▸ 100 000 Km	1 035 €
07UA	6 ans ▸ 120 000 Km	1 455 €
07UF	8 ans ▸ 160 000 Km	1 800 €
07DL	10 ans ▸ 100 000 Km	1 250 €
07T4	10 ans ▸ 200 000 Km	2 450 €

BMW Service Inclusive Plus

CONTRAT D'ENTRETIEN ET DE MAINTENANCE.

Code option	Durée et kilométrage	Tarif
07D7	3 ans ▸ 40 000 Km	1 030 €
07NM	3 ans ▸ 60 000 Km	1 570 €
07DB	3 ans ▸ 100 000 Km	3 020 €
07DE	4 ans ▸ 60 000 Km	1 600 €
07NY	4 ans ▸ 80 000 Km	2 650 €
07N2	4 ans ▸ 100 000 Km	2 980 €
07NK	5 ans ▸ 60 000 Km	1 690 €
07N8	5 ans ▸ 80 000 Km	2 680 €
07NA	5 ans ▸ 100 000 Km	3 010 €
07UB	6 ans ▸ 120 000 Km	3 840 €
07UG	8 ans ▸ 160 000 Km	5 310 €
07DM	10 ans ▸ 100 000 Km	3 390 €
07T5	10 ans ▸ 200 000 Km	6 920 €

BMW Série 3 330e Berline dans la teinte de carrosserie métalisée "Glaciersilber"

Le plaisir
de conduire

BMW est Partenaire Officiel de la Fédération Française de Rugby et du XV de France.
BMW est Partenaire Officiel de la Fédération Française de Golf.

Ce document présente le descriptif des versions, équipements et possibilités de configuration des véhicules (dotation d'équipements de série ou options) tels qu'ils sont commercialisés par BMW France en France. Dans d'autres pays membres de l'Union européenne, les versions, équipements et possibilités de configuration des véhicules (dotation d'équipements de série ou options) proposés peuvent être différents.
Les modèles photographiés dans ce document peuvent présenter des équipements ou accessoires qui ne sont pas commercialisés par BMW France en France ou qui sont disponibles moyennant un supplément de prix.
Les prix et spécifications mentionnés dans le présent document sont modifiables à tout moment et sans préavis. Veuillez consulter votre Concessionnaire BMW local. Il se fera un plaisir de vous renseigner sur les versions spécifiques à votre pays.
Document non contractuel.

Juin 2017.