THE 7

TARIFS AU 01/10/2018.

BAYERISCHE MOTOREN WERKE

Envie de prolonger votre plaisir de conduire ?

Rejoignez la communauté BMW sur les différentes plateformes sociales pour profiter des dernières informations sur les produits BMW.

Vous avez aussi la possibilité de découvrir la BMW Série 7 à travers la version numérique du catalogue à télécharger directement sur votre smartphone ou votre tablette via l'application BMW BROCHURES.

Pour améliorer la découverte de ce catalogue, nous l'avons rendu interactif. Vous pouvez cliquer sur le sommaire, les menus des en-têtes de pages ainsi que les Finitions et Pack pour accéder plus rapidement à l'information que vous recherchez. De plus des vidéos ont été insérées et sont à découvrir en cliquant sur le pictogramme « play ».

L'utilisation d'Internet peut engendrer des coûts en fonction de votre contrat de téléphonie mobile.

BMW SÉRIE 7. L'INTERPRÉTATION DU LUXE COMTEMPORAIN SELON BMW.

MODÈLE PRÉSENTÉ.

BMW SÉRIE 7 EXCLUSIVE :
Moteur V8 essence BMW TwinPower Turbo, 450 ch (330 kW)*, jantes en alliage léger 20" (51 cm) style 628 à rayons en V bicolores avec monte pneumatique mixte, teinte de carrosserie "Sophistograu", sellerie cuir Nappa Exclusive "Elfenbeinweiss", inserts décoratifs en bois précieux (peuplier veiné) gris.

*Motorisation non disponible.

SOMMAIRE

04 **Équipements de série**

10 **Gamme et Finitions**

18 **Tarifs et financement**

22 **Équipements optionnels**

40 **BMW Individual**

44 **Contrats d'entretien et d'extension de garantie BMW Service Inclusive.**

Équipements de série BMW Série 7 Berline & Limousine.

Design

- Antenne radio intégrée à la lunette arrière
- Applications chromées au niveau des projecteurs antibrouillard à LED
- Bouclier avant avec diffuseurs aérodynamiques "Air Curtains"
- Calandre avec doubles barreaux mobiles "Active Air Stream"
- Chrome Line extérieur avec pan coupé de Hofmeister (3ème vitre latérale) d'un seul tenant
- Clignotants blancs LED intégrés dans les boîtiers des rétroviseurs extérieurs
- Diffuseurs aérodynamiques latéraux "Air Breather" en chrome, prolongés par un jonc chromé parcourant toute la ligne de bas de caisse
- Inserts décoratifs en bois précieux
- Jantes en alliage léger avec écrous de roues antivol
- Projecteurs antibrouillard à LED
- Projecteurs Full LED, inclut quatre anneaux lumineux pour fonction d'éclairage diurne et réglage de la portée des projecteurs
- Sorties d'échappement droite et gauche intégrées dans les pare-chocs arrière
- Support de rétroviseurs en chrome, dans le prolongement du chrome line
- Teinte de carrosserie métallisée

Equipements spécifiques aux BMW 740e, 740Le et 740Le xDrive iPerformance :

- Couvre-moyeux avec touche de "BMW i Blue"
- Grilles de calandre avec touches de « BMW i Blue »
- Trappe de recharge électrique coté conducteur avec signal lumineux de l'état de charge
- Logo BMW i sur les ailes avant
- Badge "eDrive" sur les montants C gauche et droite
- Baguettes de seuil chromées avec inscription "eDrive"

Sécurité et Dynamisme

- Airbags frontaux conducteur et passager avant (déconnectable côté passager)
- Airbags de tête avant et arrière avec voile de protection contre les débris de verre
- Airbags latéraux avant
- Alarme antivol
- Anti-démarrage électronique
- Buses de lave-glace et rétroviseurs extérieurs chauffants
- Carnet d'entretien électronique embarqué "BMW Service History"
- Ceintures de sécurité à trois points avec prétensionneur pyrotechnique (à l'avant) et limiteur de tension (à l'avant et aux places latérales arrière).
- Construction allégée intelligente "BMW Carbon Core" combinant Carbone, Aluminium et Acier
- Contrôle Dynamique de la Stabilité DSC+
- Contrôle Dynamique de la Traction DTC
- Détecteur de pluie et allumage automatique des projecteurs
- Détection d'occupation du siège passager avant
- Feux de stop dynamiques
- Fixations ISOFIX aux places latérales arrière
- Frein de parking électromécanique avec fonction "Automatic Hold"
- Indicateur de maintenance CBS tenant compte des conditions de conduite
- Mesure individuelle de pression des pneumatiques
- Pare-chocs auto-régénérants jusqu'à 4 km/h avec éléments déformables jusqu'à 15 km/h
- Pneumatiques RSC permettant le roulage à plat
- Portes arrière avec sécurité enfants
- Protection active des occupants en cas de situation imminente d'accident (fermeture automatique des fenêtres, freinage automatique après l'accident, pré-tension des ceintures) et détecteur de somnolence
- Rétroviseurs intérieur et extérieur côté conducteur électrochromes anti-éblouissement
- Sélecteur de mode de conduite - 6 modes : ECO PRO, Comfort, Comfort+, Sport, Sport+, Adaptive
- Triangle de présignalisation avec kit de premiers secours
- Freinage :
  - Aide au démarrage en côte, pré-charge du circuit de freinage au lever de pied, séchage des disques de freins et compensation du fading
  - Assistance au freinage d'urgence DBC
  - Contrôle de freinage en courbe CBC
  - Freins à disques ventilés à l'avant et à l'arrière
  - Système anti-blocage des roues ABS
- Châssis :
  - Suspension pneumatique à l'avant et à l'arrière avec correcteur d'assiette et garde au sol augmentable de 20 mm jusqu'à 35 km/h
  - Train arrière multibras
  - Train avant à double articulation
- Pack Safety :
  - Avertisseur d'angle mort (>20km/h avec voyant d'alerte),
  - Avertisseur de franchissement de ligne (>70km/h avec vibrations dans le volant),
  - Avertisseur de risque de collision avant (>15km/h, préconditionnment du freinage >50km/h, assistance au freinage),
  - Avertisseur de risque de collision arrière (déclenchement automatique des warning),
  - Système anti-collision à basse vitesse (<60km/h avec freinage automatique, choc évité jusqu'à 30km/h),
  - Protection active des piétons (<60km/h avec freinage automatique, choc évité jusqu'à 30km/h),
  - Avertisseur de trafic transversal arrière (Avertisseur en cas de circulation transversale détectée derrière la voiture)
  - Indicateur de limitation de vitesse et d'interdiction de dépassement.

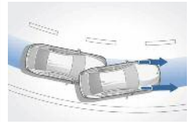

Equipement spécifique aux modèles xDrive :

- Technologie 4 roues motrices intelligentes xDrive

Équipements de série BMW Série 7 Berline & Limousine.

Confort et Fonctionnalité

- 5 prises 12V dans les consoles centrales avant et arrière et dans l'accoudoir central avant
- Accès Confort aux 4 portes avec fonction d'ouverture / fermeture sans contact du coffre "Smart Opener"
- Accoudoir central arrière avec tablette tactile BMW Touch Command
- Autoradio BMW Professional CD, prise AUX-IN, port audio USB et streaming audio Bluetooth (avec fonction "Music Search")
- Boîte automatique Sport à 8 rapports avec palettes au volant
- Clé intelligente "BMW Display Key" permettant d'afficher les statuts de la voiture, les statuts des ouvrants, le niveau de carburant avec l'autonomie associée, de pré-ventiler l'habitacle, avec mémorisation automatique des réglages "Personal Profile"
- Climatisation automatique 2 zones à fonctionnalités étendues avec écran tactile et filtre microporeux et fonction de recyclage d'air
- Combiné d'instrumentation avec technologie "Black Panel" avancée de 12,3'' (31 cm)
- Commande gestuelle BMW ▶
- Connectivité avancée sans fil avec Hot Spot Wifi, recharge sans fil par induction et interface bluetooth pour téléphone portable
- Deux porte-boissons dans la console centrale avant et deux dans l'accoudoir central arrière
- Eclairage d'ambiance avec 6 couleurs au choix (blanc, orange, bleu, bronze, lila et vert)
- Eclairage de bienvenue et d'accompagnement "Follow-me-home"
- Eclairage plafonnier soft-on/soft-off et éclairage du coffre
- Fermeture assistée des portes et du coffre Soft Close
- Kit fumeurs
- Limiteur et régulateur de vitesse avec maintien de la vitesse en descente
- Mesures BMW EfficientDynamics (voir détails page 6)
- Miroirs de courtoisie éclairés intégrés aux pare-soleil
- Navigation multimédia Professional avec "Controller" iDrive Touch, écran tactile (26 cm) et 7 touches de raccourcis programmables
- Notice d'utilisation intégrée
- Planche de bord et partie haute des panneaux de porte en simili-cuir Sensatec
- Radars de stationnement automatiques PDC avant et arrière
- Rétroviseurs extérieurs à réglages électriques et rabattables électriquement
- Sellerie cuir Dakota
- Sièges avant chauffants
- Sièges avant à 5 réglages électriques avec fonction mémoire pour conducteur et passager
- Système de commande vocale avancé
- Système Hi-Fi avec amplificateur numérique 205W et 12 haut-parleurs
- Tapis de lumière d'accueil
- Tapis de sol en velours
- Volant sport gainé cuir et coussin d'airbag en cuir avec surpiqûres contrastées

Equipements spécifiques aux BMW 740e, 740Le et 740Le xDrive iPerformance :

- Batterie Lithium-ion haute tension (9,2 kWh)
- Garantie de la batterie lithium-ion haute performance 6 ans / 100 000 Km
- Câble de rechargement pour prise domestique (16A)
- Combiné d'instrumentation spécifique avec affichages "eDrive" additionnels
- Touches "eDrive" permettant de sélectionner un des trois modes de fonctionnement : AUTO eDrive, MAX eDrive et SAVE eDrive
- Système de refroidissement et de chauffage auxiliaire alimenté par la batterie haute tension permettant un préconditionnement de l'habitacle.
- Service BMW ConnectedDrive avec fonctionnalités "eDrive" spécifiques (voir détails page 9, Fonctions "Ma BMW à distance")

Equipements spécifiques aux versions Limousine :

- Appliques lumineuses sur les montants B
- Climatisation automatique 4 zones à fonctionnalités étendues et fonction de recyclage d'air
- Deux miroirs de courtoisie arrière éclairés
- Direction ActiveDrive à 4 roues directrices
- Pare-brise Confort à traitement anti-infrarouge
- Stores pare-soleil électriques pour lunette arrière et pour vitres latérales arrière
- Toit ouvrant en verre coulissant et entrebâillable électriquement
- Vitrage Confort en verre feuilleté

BMW Série 7 dans la teinte de carrosserie "SaphirSchwarz" métallisée.

BMW EfficientDynamics.

Moins d'émissions. Plus de plaisir.

Un ensemble de technologies pour améliorer les performances tout en réduisant la consommation de carburant et les émissions de CO_2.

- **Construction allégée intelligente BMW EfficientLightweight Carbon Core, aluminium et acier**
  Mise en œuvre ciblée des matériaux allégés les plus avancés et d'aciers à haute résistance.

- **BMW TwinPower Turbo**
  Les moteurs essence et Diesel BMW TwinPower Turbo, maintes fois primés, combinent les dernières technologies d'injection, une gestion entièrement variable de la charge moteur et une technologie de suralimentation innovante.

- **Respect de la norme anti-pollution EU6**
  La technologie BMW BluePerformance permet, sur les motorisations Diesel, de réduire significativement les émissions d'oxydes d'azote (NOx).

- **Filtre à particules (motorisations Diesel)**
  Retient et élimine les particules fines contenues dans les gaz d'échappement.

- **Système de récupération de l'énergie au freinage**
  Utilise l'énergie cinétique pour recharger la batterie dans les phases de décélération et moins solliciter le moteur.

- **Fonction d'arrêt et de redémarrage automatiques du moteur Auto Start/Stop**
  Coupe le moteur lors des arrêts, par exemple à un feu rouge, pour réduire la consommation et les émissions polluantes locales.

- **Direction à assistance électrique variable en fonction de la vitesse**
  Ne consomme de l'énergie que lorsque le conducteur tourne le volant.

- **Affichage BMW EfficientDynamics dans le combiné d'instrumentation**
  Indique le flux d'énergie consommée ou récupérée en temps réel.

- **Mode ECO PRO**
  Permet une réduction de consommation de carburant en agissant sur la gestion de l'accélérateur, du moteur, de la boîte de vitesses automatique, du système de chauffage et de climatisation ainsi que de celle de certains équipements.

- **Calandre avec double barreaux mobiles "Active Air Stream"**
  Ferment la deuxième rangée de barreaux de la calandre devant le radiateur pour réduire la durée de montée en température du moteur ainsi que la résistance aérodynamique de la voiture.

- **Air Curtain**
  Diffuseurs aérodynamiques captant l'air via des écopes dans le bouclier avant et l'utilisant pour créer un rideau d'air afin de réduire les turbulences aérodynamiques au niveau des passages de roue.

- **Air Breather**
  Diffuseurs aérodynamiques latéraux réduisant la résistance aérodynamique au niveau des passages de roue.

BMW ConnectedDrive.

Mieux connecté. Encore plus libre.

Les services connectés en série à bord de votre BMW.

Les Services BMW ConnectedDrive fonctionnent grâce à une carte SIM intégrée dans la voiture directement d'usine. Ils sont disponibles dans la plupart des pays d'Europe, sans surcoût à l'usage et ne nécessitent pas de connecter un téléphone mobile (sauf pour BMW Apps). L'activation des services s'effectue en associant le véhicule au compte ConnectedDrive de l'utilisateur sur le portail client internet « My BMW ConnectedDrive » (www.bmw-connecteddrive.fr) ou via l'application smartphone gratuite BMW Connected.
L'achat et le renouvellement des services sont possibles sur le BMW ConnectedDrive Store.

- **Appel d'Urgence Intelligent (durée de vie du véhicule) :**
  Fonction d'appel automatique vers le centre d'assistance BMW en cas d'accident avec géolocalisation. Touche SOS au plafonnier pour appel d'urgence manuel.
- **Services Après-Vente connectés BMW TeleServices (durée de vie du véhicule) :**
  Suivi facilité des opérations de maintenance de la voiture et transmissions des données vers le Réparateur Agrée partenaire soumises à accord. Connexion en ligne avec le Service BMW Assistance en cas de dysfonctionnement.

Services ConnectedDrive

- **BMW Online (3 ans) :**
  Portail d'applications intégrées agrémentant et facilitant les trajets en proposant de nombreuses informations dont les actualités, les flux RSS personnels, les prévisions météorologiques, les prix des carburants, la recherche en ligne d'adresses via Google™, des guides de voyage.
- **BMW Connected+ (1an) :**
  En combinaison avec le système de navigation embarqué et l'application smartphone BMW Connected :
  BMW Connected Onboard permet au conducteur de garder en permanence les informations de mobilité sous les yeux. L'écran affiche l'agenda des déplacements du jour fourni par le smartphone et des informations contextuelles (trafic, météo, parking à destination, détails réunion).
  - Partage en direct des statuts du trajet permettant d'informer à tout moment famille, amis ou contacts professionnels du déroulement du trajet (position, destination, heure d'arrivée estimée).
  - Navigation "Porte à porte" premier et dernier kilomètre.
- **Digital Charging Service (3 ans), uniquement pour les véhicules électriques BMW i ou hybrides rechargeables BMW i Performance :**
  - Optimisation automatique des coûts de recharge électrique du véhicule en exploitant les plages horaires les plus avantageuses selon les tarifs individuels d'électricité du client.
  - Intégration possible de l'énergie solaire fournie par une installation photovoltaïque domestique pour la recharge de la voiture.
- **"BMW Apps" (durée de vie du véhicule):**
  Interface pour commander certaines applications du smartphone* sur l'écran de contrôle de la voiture via une connexion USB ou Bluetooth :
  - Application BMW Connected, (assistant personnel de mobilité).
  - Compatibilité avec les applications tierces** :
    Deezer (musique en streaming), **Spotify** (musique en streaming), **Amazon Music** (musique en streaming), **Napster** (musique en streaming), **AUPEO!** (webradio), **Audible** (livres audio), **Stitcher** (podcast radio), **TuneIn** (webradio), **Glympse** (réseau social avec géolocalisation), **Life 360** (réseau social avec géolocalisation), **M Lap Timer + GoPro** (analyse des données télémétriques de la voiture et contrôle d'une caméra GoPro montée sur la voiture).
- **Information Trafic en Temps Réel RTTI (3 ans) :**
  Conditions de circulation précises et actualisées en temps réel, affichées sur la carte de navigation et suggestion d'itinéraires de contournement.
  Couverture du réseau européen : autoroutes, routes nationales et grands axes urbains.
  Annonces de dangers sur le trajet (accident, panne, travaux, route glissante ou intempérie)
  Fonction OSPI : affichage des probabilités de trouver une place de stationnement en voirie (à Paris, Lyon, Marseille, Toulouse, Nice, Nantes).
- **Conciergerie (3 ans) :**
  Pour obtenir des renseignements, numéros de téléphone ou des adresses (exemples : restaurants, recherche et réservation d'hôtels) et les recevoir directement dans le système de navigation. Disponible 24h/24, 7j/7, réponse en français même si appel émis depuis l'étranger.
- **Fonctions "Ma BMW à distance" (durée de vie du véhicule) :**
  Elles permettent de contrôler certaines fonctions de la voiture depuis le smartphone, dont le (dé)verrouillage, l'appel de phares, l'avertisseur sonore, la ventilation, la localisation de la voiture, la recherche de points d'intérêt et l'envoi d'adresses au système de navigation via l'application BMW Connected. Certains statuts comme l'autonomie et les données de maintenance de la voiture sont par ailleurs consultables.

  Equipements spécifiques aux BMW 740e, 740Le et 740Le xDrive iPerformance :
  - consultation de l'état de charge de la batterie haute tension
  - affichage de la position des bornes de recharge publiques
  - analyse du dernier trajet effectué, affichage du total des kilomètres parcourus en tout électrique et du carburant économisé
- **Assitant Personnel :**
  L'Assistant Personnel BMW est votre contact privilégié pour toutes vos demandes concernant l'Après-Vente. En tant qu'interlocuteur unique pour la gestion des BMW TeleServices, il prendra contact avec vous lorsqu'un besoin de maintenance est détecté sur votre véhicule et organisera le rendez-vous chez le Concessionnaire ou Réparateur Agréé de votre choix. Chez les Concessionnaires et Réparateurs Agréés participants, l'Assistant personnel pourra, si vous le souhaitez, vous proposer un service de récupération et restitution de votre véhicule à domicile pour vivre l'expérience du luxe selon BMW.

*BMW Apps nécessite la connexion d'un smartphone Apple iPhone ou Android (version 4.2.2 ou supérieure), voir compatibilité des smartphones sur www.bmw.com/bluetooth.
Le fonctionnement des applications nécessitent des transferts de données qui seront décomptées du forfait data du client souscrit auprès de son opérateur de téléphonie mobile.
Un surcoût à l'usage est donc possible, en particulier à l'étranger.
**Les applications compatibles diffèrent selon les smartphones.
La compatibilité dans le temps des différentes et futures versions des applications avec l'interface BMW Apps dépend de la volonté de chaque éditeur tiers et n'est pas garantie par BMW.

Les Conditions Générales des Services BMW ConnectedDrive sont consultables sur le site internet www.bmw.fr/connecteddrive.
Pour tout renseignement sur les Services BMW ConnectedDrive vous pouvez contacter votre Concessionnaire BMW, vous connecter sur www.bmw.fr/connecteddrive ou joindre le Centre d'Interaction Clients de BMW France au 0800 800 899 (du lundi au vendredi, de 8h30 à 19h00, service et appel gratuits).

BMW Série 7 dans la teinte de carrosserie métallisée "Artikgrau" équipée des projecteurs laser BMW, du régulateur de vitesse actif ACC+ et jantes en alliage léger 20" (51 cm) optionnels.

FINITIONS.

+ **SÉRIE 7 M SPORT.**
(+69€ / mois[1])

+ **SÉRIE 7 EXCLUSIVE.**
(+202€ / mois[1])

+ **SÉRIE 7.**

PACKS D'ÉQUIPEMENTS.

+ **PACK INNOVATION.**

+ **PACK ADVANCED FULL LED.**

+ **PACK DESIGN EXTERIEUR "PURE EXCELLENCE".**

+ **PACK EXECUTIVE LOUNGE.**

+ **PACK ADVANCED SAFETY AVEC PILOTE SEMI-AUTOMATIQUE.**

+ **PACK DESIGN INTERIEUR "PURE EXCELLENCE".**

[1] Exemples de loyers pour une BMW 725d 231 ch Berline. Montant à ajouter par rapport au loyer de la finition inférieure.Par exemple, le loyer additionnel de la Finition M Sport est de 271€ / mois.

Finitions BMW Série 7 Berline & Limousine.

	Série 7	Série 7 Exclusive	Série 7 M Sport
Planche de bord en simili-cuir Sensatec	■		
Inserts décoratifs en bois précieux Fineline brillant	■		
Jantes en alliage léger 18'' (46 cm) style 619 à rayons multiples	■		
Système Hi-Fi avec amplificateur numérique 205W et 12 haut-parleurs	■		
Sellerie cuir Dakota	■		
Climatisation automatique 2 zones à fonctionnalités étendues	■		
Sièges avant chauffants	■		
Climatisation automatique 4 zones à fonctionnalités étendues	■ Limousine	■	■
Toit ouvrant en verre coulissant et entrebâillable électriquement	■ Limousine	■	■
Pare-brise Confort à traitement anti-infrarouge	■ Limousine	■ Limousine	■ Limousine
Stores pare-soleil électriques pour lunette et vitres latérales arrière	■ Limousine	■ Limousine	■ Limousine
Sièges arrière Comfort à réglages électrique avec appuie-tête confort et coussin de repos		■ Limousine	■ Limousine
Jantes en alliage léger 19'' (48 cm) style 620 à rayons mutliples		■	
Pack Design extérieur "Pure Excellence" intégrant des éléments chromés sur les pare-chocs et étriers de freins avant et arrière avec désignation BMW		■	
Pack chauffage intégral avec volant et accoudoirs chauffants		■ Limousine	■ Limousine
Planche de bord en cuir Walknappa		■	■
Inserts décoratifs en bois précieux au choix		■	■
Pack chauffage intégral avant avec volant, sièges avant et accoudoirs avant chauffants		■	■
Sièges Advanced Comfort à l'avant intégrant 9 réglages électriques		■	■
Caméra de recul		■	■
Système Hi-Fi Harman Kardon avec amplificateur numérique 600W et 16 haut-parleurs		■	■
Sellerie cuir Nappa Exclusive		■	■
Affichage Tête Haute HUD couleur		■	■
Surround View à 360° avec vue 3D		■	■
Jantes en alliage léger 19'' (48 cm) style 647M à rayons doubles			■
Pack Advanced Full LED avec fonction projecteurs directionnels et de feux de route permanents anti-éblouissement "BMW Selective Beam"			■
Pack Sport M avec Pack Aérodynamique M et ciel de Pavillon anthracite			■
Shadow Line brillant (à saisir)			■
Volant M Sport			■

BMW Série 7 Finition M Sport avec sellerie cuir Nappa Exclusive "Mocca".

Finitions BMW Série 7 Berline & Limousine.

Eléments de série sur la Finition Exclusive

- Climatisation automatique 4 zones à fonctionnalités étendues
- Inserts décoratifs en bois précieux au choix
- Jantes en alliage léger 19" (48 cm) avec pneumatique mixtes
- Pack chauffage intégral avant incluant le volant et les accoudoirs (avant et arrière sur Limousine)
- Pack Design extérieur "Pure Excellence" :
  - Lame décorative en chrome brillant dans la partie supérieur de la grille d'entrée d'air sur toute la largeur de la voiture
  - Baguette décorative en chrome brillant sur le bouclier arrière et finition chromée autour des embouts d'échappement
  - Etriers de freins avant et arrière avec désignation BMW
- Pack Innovation :
  - Affichage Tête Haute HUD couleur
  - Caméra de recul
  - Système "Surround View" à 360° avec vue 3D
- Parties supérieures de la planche de bord et des panneaux de porte garnies de cuir "Walknappa"
- Sellerie en cuir Nappa Exclusive avec confection spécifique
- Sièges Advanced Comfort pour conducteur et passager avant avec appui lombaire ajustable électriquement
- Sièges arrière Comfort à réglages électriques avec appuie-tête confort et coussin de repos (sur Limousine)
- Système Hi-Fi Harman-Kardon 16 haut-parleurs avec amplificateur numérique d'une puissance de 600 W
- Toit ouvrant en verre coulissant et entrebâillable électriquement

BMW Série 7 Limousine Exclusive dans la teinte de carrosserie métallisée "Magellangrau" équipée des projecteurs laser BMW, du régulateur de vitesse actif ACC+ et de jantes en alliage léger 20" (51 cm) optionnels.

Eléments de série sur la Finition M Sport

- Badge M sur les ailes avant
- Ciel de pavillon "Anthrazit"
- Climatisation automatique 4 zones à fonctionnalités étendues
- Inserts décoratifs en bois précieux au choix
- Jantes en alliage léger exclusives 19" (48 cm) style 647 M à rayons doubles avec pneumatique mixtes
- Pack Advanced Full LED :
  - Projecteurs directionnels
  - Feux de route permanents anti-éblouissement "BMW Selective Beam"
  - Signature lumineuse spécifique
- Pack aérodynamique M
- Pack chauffage intégral avant incluant le volant et les accoudoirs (avant et arrière sur Limousine)
- Pack Innovation :
  - Affichage Tête Haute HUD couleur
  - Caméra de recul
  - Système "Surround View" à 360° avec vue 3D
- Parties supérieures de la planche de bord et des panneaux de porte garnies de cuir "Walknappa"
- Repose-pied en aluminium avec emblème M
- Sellerie cuir Nappa Exclusive avec confection spécifique
- Seuils de porte avec emblème M
- Shadow Line brillant (à saisir)
- Sièges arrière Comfort à réglages électriques avec appuie-tête confort et coussin de repos (sur Limousine)
- Sièges Advanced Comfort pour conducteur et passager avant avec appui lombaire ajustable électriquement
- Système Hi-Fi Harman-Kardon 16 haut-parleurs avec amplificateur numérique d'une puissance de 600 W
- Toit ouvrant en verre coulissant et entrebâillable électriquement
- Volant M Sport

BMW Série 7 M Sport dans la teinte de carrosserie "Alpinweiss" uni équipée de jantes en alliage 20" (51 cm) optionnelles.

BMW Série 7 Limousine Exclusive dans la teinte de carrosserie "Magellangrau" équipée de jantes en alliage léger 20" (51 cm) et du Pack Executive Lounge optionnels.

Tarifs BMW Série 7 Berline & Limousine.

Prix maximum conseillé en euros TTC

Modèles					BMW TwinPower Turbo	Puissance fiscale (CV)	Consommation mixte* (l/100 km)	Émissions de CO_2* (g/km)	Emission de CO_2 (g/km) retenue par l'UTAC (carte grise)	Série 7	Série 7 Exclusive	Série 7 M Sport
Berline												
725d	**231 ch**	BVA8	4 cyl.	2,0 l	■	13	4,9 - 5,1	129 -133	128	**85 450 €**	**98 450 €**	**102 500 €**
730d	**265 ch**	BVA8	6 cyl.	3,0 l	■	16	5,3 - 5,5	139 - 145	139	**89 800 €**	**102 800 €**	**106 850 €**
730d xDrive	**265 ch**	BVA8	6 cyl.	3,0 l	■	16	5,6 - 5,8	148 - 152	147	**93 250 €**	**106 250 €**	**110 300 €**
740d xDrive	**320 ch**	BVA8	6 cyl.	3,0 l	■	20	5,9 - 6,1	156 - 160	155	**100 250 €**	**113 250 €**	**117 300 €**
750d xDrive	**400 ch**	BVA8	6 cyl.	3,0 l	■	28	6,2 - 6,4	164 - 168	164	**111 650 €**	**124 650 €**	**128 700 €**
740e iPerformance	**326 ch**	BVA8	4 cyl.	2,0 l	■	13	2,3 - 2,5	51 - 56	51	**96 900 €**	**109 900 €**	**113 950 €**
Limousine												
730Ld xDrive	**265 ch**	BVA8	6 cyl.	3,0 l	■	16	5,7 - 5,8	149-153	147	**99 250 €**	**113 750 €**	**117 850 €**
740Ld xDrive	**320 ch**	BVA8	6 cyl.	3,0 l	■	20	6,0 - 6,2	159-163	155	**106 250 €**	**120 750 €**	**124 850 €**
750Ld xDrive	**400 ch**	BVA8	6 cyl.	3,0 l	■	28	6,3 - 6,4	165-169	164	**117 650 €**	**132 150 €**	**136 250 €**
740Le iPerformance	**326 ch**	BVA8	4 cyl.	2,0 l	■	13	2,3 - 2,5	52 - 57	51	**103 800 €**	**118 300 €**	**122 400 €**
740Le xDrive iPerformance	**326 ch**	BVA8	4 cyl.	2,0 l	■	13	2,8 - 2,9	64 - 65	64	**107 250 €**	**121 750 €**	**125 800 €**

Hybride rechargeable eDrive : 4 cylindres en ligne essence TwinPower Turbo + 1 moteur électrique
* Selon la directive n°1999/100/CE.

Toutes les motorisations sont homologuées en norme NEDC corrélée.

Les prix conseillés comprennent le prix TTC du véhicule aux spécifications standard et les frais de préparation à la route du véhicule y compris les frais de transport et la fourniture des plaques d'immatriculation définitives.

Les prix mentionnés dans le présent tarif ne concernent que les véhicules proposés à la vente par les Concessionnaires membres du réseau BMW Group France selon les spécifications propres au territoire français.

Offres de financement BMW Série 7 Berline & Limousine.

Exemple de loyers pour une LLD sur 36 mois sans apport

Modèles					BMW TwinPower Turbo	Puissance fiscale (CV)	Consommation mixte* (l/100 km)	Émissions de CO_2* (g/km)	Emission de CO_2 (g/km) retenue par l'UTAC (carte grise)	Série 7	Série 7 Exclusive	Série 7 M Sport
Berline												
725d	**231 ch**	BVA8	4 cyl.	2,0 l	■	13	4,9 - 5,1	129-133	128	**1 501 €**	**1 703 €**	**1 772 €**
730d	**265 ch**	BVA8	6 cyl.	3,0 l	■	16	5,3 - 5,5	139-145	139	**1 532 €**	**1 726 €**	**1 794 €**
730d xDrive	**265 ch**	BVA8	6 cyl.	3,0 l	■	16	5,6 - 5,8	148-152	147	**1 590 €**	**1 784 €**	**1 851 €**
740d xDrive	**320 ch**	BVA8	6 cyl.	3,0 l	■	20	5,9 - 6,1	156-160	155	**1 759 €**	**1 957 €**	**2 027 €**
750d xDrive	**400 ch**	BVA8	6 cyl.	3,0 l	■	28	6,2 - 6,4	164-168	164	**1 985 €**	**2 184 €**	**2 255 €**
740e iPerformance	**326 ch**	BVA8	4 cyl.	2,0 l	■	13	2,0 - 2,2	45 - 50	51	**1 612 €**	**1 799 €**	**1 865 €**
Limousine												
730Ld xDrive	**265 ch**	BVA8	6 cyl.	3,0 l	■	16	5,7 - 5,8	149-153	147	**1 692 €**	**1 909 €**	**1 977 €**
740Ld xDrive	**320 ch**	BVA8	6 cyl.	3,0 l	■	20	6,0 - 6,2	159-163	155	**1 863 €**	**2 086 €**	**2 156 €**
750Ld xDrive	**400 ch**	BVA8	6 cyl.	3,0 l	■	28	6,3 - 6,4	165-169	164	**2 091 €**	**2 315 €**	**2 386 €**
740Le iPerformance	**326 ch**	BVA8	4 cyl.	2,0 l	■	13	2,3 - 2,5	52 - 57	51	**1 726 €**	**1 935 €**	**2 002 €**
740Le xDrive iPerformance	**326 ch**	BVA8	4 cyl.	2,0 l	■	13	2,8 - 2,9	64 - 65	64	**1 782 €**	**1 991 €**	**2 058 €**

Votre BMW 725d 231 ch Berline pour 1 501 € / mois sans apport*. Extension de garantie incluse.

***Exemple de loyer pour une BMW 725d 231 ch Berline en Location Longue Durée sur 36 mois et pour 40 000 km intégrant l'extension de garantie. 36 loyers linéaires de 1500.60 €/mois hors assurances facultatives.** Offre réservée aux particuliers **valable pour toute commande d'une BMW 725d 231 ch Berline jusqu'au 31/12/2018** dans les concessions BMW participantes. Sous réserve d'acceptation par BMW Finance. SNC au capital de 87 000 000 €. RCS Versailles B 343 606 448. TVA FR 65 343 606 448. Etablissement de Crédit Spécialisé agréé par l'Autorité de Contrôle Prudentiel et de Résolution sous le n°14670. Courtier en Assurances immatriculé à l'ORIAS sous le n°07 008 883. Vérifiable sur **www.orias.fr**. Consommation en cycle mixte : **4.9 l/100 km.** CO_2 : **129 g/km selon la norme Européenne NEDC.**

BMW Série 7 Berline dans la teinte de carrosserie métallisée "Artikgrau" équipée de jantes en alliage léger 20" optionnelles.

BMW Série 7 Limousine dans la teinte de carrosserie métallisée "Sophistograu" équipée des jantes en alliage léger 20", des projecteurs laser BMW et du régulateur de vitesse actif ACC+ optionnels.

Équipements optionnels BMW Série 7 Berline & Limousine.

■ de série
□ en option
- non disponible

		Berline		Limousine		
		725d 730d 730d xDrive 740d xDrive 750d xDrive	740e iPerformance	730Ld xDrive 740Ld xDrive 750Ld xDrive	740Le iPerformance 740Le xDrive iPerformance	Prix client TTC en €
Packs d'équipements						
ZIN	**Pack Innovation**	□	□	□	□	**2 600,00**
	En relation avec Finition Exclusive ou M Sport	■	■	■	■	-
ZAS	**Pack Advanced Safety avec pilote semi-automatique**	□	□	□	□	**3 150,00**

Le meilleur de la technologie BMW pour vous apporter en toutes circonstances les informations dont vous avez besoin, là où vous en avez besoin.

Comprend les options :
3AG - Caméra de recul
5DL - Surround View à 360° avec vue 3D
610 - Affichage tête haute HUD couleur

Conduite semi-autonome en toute sérénité : votre BMW analyse en permanence les conditions de circulation pour anticiper les dangers et vous aider à les repousser.

5AT - Driving Assistant Plus :
- **5DF** Régulateur de vitesse actif ACC+ avec fonction Stop&Go
- pilote semi-automatique (assistant directionnel et de contrôle de la trajectoire avec action autonome sur la direction jusqu'à 210 km/h) et en embouteillage (<60km/h). Le conducteur doit garder les mains sur le volant. Fonctionnalités réduites de nuit ou par mauvais temps.
- Assistant d'évitement
- Assistant d'intersection
- Assistant de circulation à contre-sens
- Assistant de maintien de voie avec :
  - Protection active anticollision latérale (action autonome sur la direction pour éloigner lorsque c'est possible la BMW d'un autre véhicule se rapprochant dangereusement)
  - Avertisseur d'angle mort (>20km/h avec action autonome sur la direction pour remettre le véhicule vers le milieu de la voie),
  - Avertisseur de franchissement de ligne (>70km/h avec action autonome sur la direction pour remettre le véhicule vers le milieu de la voie),
- Avertisseur de risque de collision avant avec freinage d'urgence
- Speed Limit Assist (le régulateur de vitesse propose de s'adapter automatiquement aux changements de limitation de vitesse détectés)
- Avertisseur de trafic transversal avant et arrière (Avertisseur en cas de circulation transversale détectée derrière la voiture)

Photos non contractuelles.
Certains équipements présentés ci-dessus peuvent être en option.

■ de série
□ en option
- non disponible

		Berline		Limousine		
		725d 730d 730d xDrive 740d xDrive 750d xDrive	740e iPerformance	730Ld xDrive 740Ld xDrive 750Ld xDrive	740Le iPerformance 740Le xDrive iPerformance	Prix client TTC en €
Packs d'équipements (suite)						
7GZ	**Pack Executive Lounge 4 places**	-	-	□	□	**12 000,00**
	En relation avec Finition Exclusive ou M Sport	-	-	□	□	**10 300,00**

Ce pack d'équipement offre l'expérience complète et le confort exceptionnel d'un Executive Lounge.

Comprend les options :
453 - Sièges avant à ventilation active (cuir perforé)
454 - Sièges arrière à ventilation active (cuir perforé)
456 - Sièges Advanced Comfort
4F4 - Sièges arrière droit Gran Comfort :
Offre un maximum d'espace aux jambes et une vue dégagée pour le passager arrière droit. Inclinaison jusqu'à un angle de 43,5° du dossier arrière pour une position presque allongée.
Fonctions supplémentaires pour le siège du passager avant :
- réglage vers l'avant de 9 cm supplémentaires
- dossier de siège rabattable vers l'avant électriquement
- appui-tête inclinable vers l'avant
- repose pieds escamotable électriquement au dos du siège avant
- réglage électrique automatique de l'angle d'inclinaison des stations multimédia arrière Professional.

4F5 - Console arrière centrale
4T6 - Sièges arrière massants
4T7 - Sièges avant massants
6FR - Station multimédia arrière

Inclut les tapis de sol à poils hauts (à l'arrière).

NB: Avec ce Pack, la BMW Série 7 dispose uniquement de 4 places.

(Uniquement avec Sièges avant et arrière chauffants (4HA) ou Pack chauffage intégral avant et arrière (4HC))

Équipements optionnels BMW Série 7 Berline & Limousine.

■ de série
☐ en option
- non disponible

Packs d'équipements (suite)

		Berline		Limousine		
		725d 730d 730d xDrive 740d xDrive 750d xDrive	740e iPerformance	730Ld xDrive 740Ld xDrive 750Ld xDrive	740Le iPerformance 740Le xDrive iPerformance	Prix client TTC en €
4F4	**Pack Executive Lounge 5 Places / Siège arrière droit Gran Comfort**	-	-	☐	☐	**11 500,00**
	En relation avec la Finition Exclusive ou M Sport	-	-	☐	☐	**9 800,00**
	En relation avec Pack Executive Lounge	-	-	☐	☐	
552	**Pack Advanced Full LED**	☐	☐	☐	☐	**1 800,00**
	En relation avec Finition M Sport	■	■	■	■	

4F4 Pack Executive Lounge 5 Places / Siège arrière droit Gran Comfort

Offre un maximum d'espace aux jambes et une vue dégagée pour le passager arrière droit.
Inclinaison jusqu'à un angle de 43,5° du dossier arrière pour une position presque allongée.
Fonctions supplémentaires pour le siège du passager avant :
- réglage vers l'avant de 9 cm supplémentaires
- dossier de siège rabattable vers l'avant électriquement
- appui-tête inclinable vers l'avant
- repose pieds escamotable électriquement au dos du siège avant
- réglage électrique automatique de l'angle d'inclinaison des stations multimédia arrière Professional.

Inclut les tapis de sol à poils hauts (à l'arrière).

Comprend en plus les options :
453 - Sièges avant à ventilation active (cuir perforé)
454 - Sièges arrière à ventilation active (cuir perforé)
456 - Sièges advanced Comfort
4T6 - Sièges arrière massants
4T7 - Sièges avant massants
6FR - Station multimédia arrière

NB: Demeure en banquette arrière 3 places (sauf avec Console arrière centrale (4F5))
(Uniquement avec Sièges avant et arrière chauffants (4HA) ou Pack chauffage intégral avant et arrière (4HC))

552 Pack Advanced Full LED

Expression de puissance et d'élégance, le Pack Advanced Full LED vous offre un éclairage à la pointe de la technologie et confère à votre BMW un regard inimitable, de jour comme de nuit.

Comprend les fonctionnalités ci-dessous :
- Eclairage avec technologie à LED logées dans les anneaux lumineux en 3D pour feux de croisement, feux de route, éclairage diurne et clignotants.

Inclut les fonctions de projecteurs directionnels et de feux de route permanents anti-éblouissement "BMW Selective Beam" (5AC).

Les "Corona Rings" arborent une nouvelle signature lumineuse et rejoignent la calandre. Esthétique typée grâce aux anneaux lumineux aplatis dans leur partie inférieure. Intensité proche de la lumière du jour pour un éclairage clair et harmonieux

■ de série
☐ en option
- non disponible

Packs d'équipements (suite)

		Berline		Limousine		
		725d 730d 730d xDrive 740d xDrive 750d xDrive	740e iPerformance	730Ld xDrive 740Ld xDrive 750Ld xDrive	740Le iPerformance 740Le xDrive iPerformance	Prix client TTC en €
4HC	**Pack chauffage intégral avant et arrière**	☐	☐	☐	☐	**860,00**
	En relation avec Finition Exclusive et M Sport	☐	☐	■	■	**510,00**
3E1	**Pack Design extérieur "Pure Excellence"**	☐	☐	☐	☐	**900,00**
	En relation avec Finition Exclusive	■	■	■	■	
7S5	**Pack Design intérieur "Pure Excellence"**	☐	☐	☐	☐	**2 050,00**

4HC Pack chauffage intégral avant et arrière

Comprend les options :
4HA - Sièges avant chauffants et sièges arrière chauffants
248 - Volant chauffant

En plus des sièges avant/arrière et du volant chauffants, les accoudoirs latéraux avant et arrière ainsi que l'accoudoir central avant et arrière sont chauffants

3E1 Pack Design extérieur "Pure Excellence"

Éléments chromés :
- Lames décorative dans la partie supérieure de la grille d'entrée d'air sur toute la largeur du véhicule
- Baguette décorative sur le bouclier arrière et finition chromée autour des embouts d'échappement
- Etriers de freins avant et arrière avec désignation BMW

7S5 Pack Design intérieur "Pure Excellence"

Contenu supplémentaire :
- Ciel de pavillon en Alcantara (Elfenbeinweiss, Canberrabeige, Mocca)
- Insert en bois précieux "Fineline brillant": poignées de maintien sur le pavillon, contour des porte-boissons dans l'accoudoir central arrière, contour des enrouleurs de ceintures de sécurité arrière.

Alternative avec surcoût (sauf sur Exclusive) : option 4AX Inserts en bois précieux (frêne veiné) "Marone" avec marqueterie ou option 4AS
- Inserts en bois précieux (peuplier veiné) "Grau".
- Inserts de seuils de portes en aluminium à l'avant et à l'arrière
- Pour les versions Limousine : tapis de sol à poils hauts (à l'arrière)

Note : option 776 Ciel de pavillon en Alcantara BMW Individual "Anthrazit" possible (Indisponible sur Finition M Sport)

Équipements optionnels BMW Série 7 Berline & Limousine.

■ de série
☐ en option
- non disponible

Livraison BMW Welt

		Berline		Limousine		
		725d 730d 730d xDrive 740d xDrive 750d xDrive	740e iPerformance	730Ld xDrive 740Ld xDrive 750Ld xDrive	740Le iPerformance 740Le xDrive iPerformance	Prix client TTC en €
ZWE ZWL	**Livraison BMW Welt Premium / Premium Plus**	☐	☐	☐	☐	**à partir de 790,00***

Vivez une expérience inoubliable et plongez dans l'universfascinant de BMW en prenant possession de votre voiture au BMW Welt à Munich.

Vous y serez accueilli par nos équipes et un programme complet vous sera proposé :
- Livraison de votre voiture en zone dédiée,
- Visite du musée BMW,
- Visite guidée de l'usine BMW et du BMW Welt (selon date retenue),
- Remise de souvenirs individualisés.

* Photos non contractuelles.

(Afin de respecter la législation allemande relative aux pneumatiques hiver, les livraisons au BMW Welt ne sont possibles qu'entre le 1er Avril et le 30 Septembre.)

Design extérieur

		725d 730d 730d xDrive 740d xDrive 750d xDrive	740e iPerformance	730Ld xDrive 740Ld xDrive 750Ld xDrive	740Le iPerformance 740Le xDrive iPerformance	Prix client TTC en €
320	**Omission sigle**	☐	☐	☐	☐	**0,00**
3DZ	**Omission badge "M"** (Uniquement sur Finition M Sport.)	☐	☐	☐	☐	**0,00**
3DE	**Suppression des éléments de design extérieur "iPerformance"**	-	☐	-	☐	**0,00**
760	**Shadow Line brillant**	☐	☐	☐	☐	**580,00**
	En relation avec Finition M Sport	■	■	■	■	**0,00**

Jantes & pneumatiques

23F	**Jantes en alliage léger 17'' (43 cm) style 618 à rayons en V** (Indisponible sur Finition M Sport.)	☐ - 750d	☐	☐ - 750Ld	☐	**0,00**
27C	**Jantes en alliage léger 17'' (43 cm) style 645 turbine bicolore** (Indisponible sur Finition M Sport.)	☐ - 750d	☐	☐ - 750Ld	☐	**0,00**
2WS	**Jantes en alliage léger 18'' (46 cm) style 619 à rayons multiples** (Indisponible sur Finition Exclusive et M Sport.)	■	■	■	■	
23G	**Jantes en alliage léger 18'' (46 cm) style 250 à rayons en étoile** (Indisponible avec Finition M Sport.)	☐	☐	☐	☐	**400,00**
	En relation avec Finition Exclusive	☐	☐	☐	☐	**0,00**
27X	**Jantes en alliage léger 18'' (46 cm) style 642 à rayons en V** (Indisponible avec Finition M Sport.)	☐	☐	☐	☐	**700,00**
	En relation avec Finition Exclusive	☐	☐	☐	☐	**0,00**

* Prix à partir de, variable selon prestations. Pour un devis personnalisé et plus de renseignements sur ce programme exceptionnel, veuillez vous adresser à votre Concessionnaire BMW.

■ de série
☐ en option
- non disponible

Jantes & pneumatiques (suite)

24L	**Jantes en alliage léger 19'' (48 cm) style 630 à rayons doubles*** (Indisponible avec Finition M Sport.)	☐	☐	☐	☐	**2 050,00**
	En relation avec Finition Exclusive	☐	☐	☐	☐	**300,00**
23K	**Jantes en alliage léger 19'' (48 cm) style 620 à rayons en V**** (Indisponible avec Finition M Sport.)	☐	☐	☐	☐	**1 750,00**
	En relation avec Finition Exclusive	■	■	■	■	
24N	**Jantes en alliage léger 20'' (51 cm) style 628 à rayons en V bicolores*** (Indisponible avec Finition M Sport.)	☐	☐	☐	☐	**3 100,00**
	En relation avec Finition Exclusive	☐	☐	☐	☐	**1 050,00**
27Z	**Jantes en alliage léger 20'' (51 cm) style 646 à rayons en W, poli haute-brillance*** (Indisponible sur Finition M Sport. Uniquement avec Pack Design Exterieur "Pure Excellence").	☐	☐	☐	☐	**3 400,00**
	En relation avec Finition Exclusive	☐	☐	☐	☐	**1 350,00**
21F	**Jantes en alliage léger 19'' (48 cm) style 647M à rayons doubles, bicolores*** (Indisponible avec Finition M Sport.)		-	-	-	-
	En relation avec Finition M Sport	■	■	■	■	
21H	**Jantes en alliage léger 20'' (51 cm) style 648M à rayons doubles, bicolores***		-	-	-	-
	En relation avec Finition M Sport	☐	☐	☐	☐	**1 350,00**
258	**Pneumatiques RSC permettant le roulage à plat**	■	■	■	■	
300	**Roue de secours** Y compris cric et écrou antivol. Réduit la capacité du compartiment à bagages (env. 130 litres)	☐	-	☐	-	**300,00**

Garnissages intérieurs

NA	**Sellerie cuir Nappa Exclusive** Confection spécifique (surpiqûres en croisillon) (Uniquement avec Sièges Advanced Comfort (456).)	☐	☐	☐	☐	**1 600,00**
	En relation avec Finition Exclusive ou M Sport	■	■	■	■	
4ND	**Planche de bord en cuir** Partie supérieure de la planche de bord tendue de cuir Walknappa	☐	☐	☐	☐	**1 500,00**
	En relation avec Finition Exclusive ou M Sport	■	■	■	■	

* Exemple de prix pour un contrat BMW Service Inclusive 3 ans / 40 000 km.
** Incompatibles avec chaînes à neige traditionnelles ou d'origine BMW. Équipement spécifique disponible chez votre Concessionnaire BMW.

Équipements optionnels BMW Série 7 Berline & Limousine.

■ de série
☐ en option
- non disponible

		Berline		Limousine		
		725d 730d 730d xDrive 740d xDrive 750d xDrive	740e iPerformance	730Ld xDrive 740Ld xDrive 750Ld xDrive	740Le iPerformance 740Le xDrive iPerformance	Prix client TTC en €
Design de l'habitacle (suite)						
4B7	**Inserts décoratifs en bois précieux "Fineline" Brillant** (indisponible pour la Finition M Sport.)	■	■	■	■	
4AS	**Inserts décoratifs en bois précieux (chêne veiné) "Grau"**	☐	☐	☐	☐	**560,00**
	En relation avec Finition Exclusive ou M Sport	☐	☐	☐	☐	**0,00**
4AY	**Inserts décoratifs en bois précieux (chêne américain) clair avec incrustation métallique**	☐	☐	☐	☐	**700,00**
	En relation avec Finition Exclusive ou M Sport	☐	☐	☐	☐	**0,00**
4AX	**Inserts décoratifs en bois précieux (frêne veiné) "Marone" avec marqueterie**	☐	☐	☐	☐	**700,00**
	En relation avec Finition Exclusive ou M Sport	☐	☐	☐	☐	**0,00**
4BP	**Inserts décoratifs en bois précieux (peuplier veiné) clair** (indisponible pour la Finition Edition Individual)	☐	☐	☐	☐	**560,00**
	En relation avec Finition Exclusive ou M Sport	☐	☐	☐	☐	**0,00**
4LM	**Inserts décoratifs en bois précieux Fineline "Schwarz" à effet brillant métallisé**	☐	☐	☐	☐	**550,00**
	En relation avec Finition Exclusive	☐	☐	☐	☐	**0,00**
	En relation avec Finition M Sport	■	■	■	■	
4U1	**Applications en céramique** Exécution en céramique : sélecteur de rapports, Controller iDrive, commandes audio et climatisation.	☐	☐	☐	☐	**600,00**
775	**Ciel de pavillon anthracite**	☐	☐	☐	☐	**400,00**
	En relation avec Finition M Sport	■	■	■	■	
4GQ	**Ceintures de sécurité noires avec liseré aux couleurs M** Uniquement avec Finition M Sport.	☐	☐	☐	☐	**310,00**
Technique - Trains roulant						
2VH	**Direction ActiveDrive à 4 roues directices** L'angle de braquage des roues arrière évolue entre 0 et 3° en fonction de la vitesse et de l'angle du volant. Empattement virtuellement variable de façon à privilégier l'agilité ou la stabilité selon les conditions de conduite	-	-	☐	☐	**1 500,00**
	En relation avec Finition Exclusive ou M Sport	-	-	-	-	-

■ de série
☐ en option
- non disponible

		Berline		Limousine		
		725d 730d 730d xDrive 740d xDrive 750d xDrive	740e iPerformance	730Ld xDrive 740Ld xDrive 750Ld xDrive	740Le iPerformance 740Le xDrive iPerformance	Prix client TTC en €
Technique - Trains roulant (suite)						
2VS	**Active Comfort Drive** Cette technologie garantit toutes les qualités d'une suspension à la fois extrêmement confortable et capable d'assurer une conduite très dynamique. Une caméra stéréo située en haut du pare-brise permet la fonction Road Preview. Elle détecte les irrégularités de la chaussée, telles que les bosses ou les nids de poules, et préconditionne la suspension. Avec la fonction Dynamic Drive également incluse, le roulis dans les virages est réduit tandis que le confort est encore amélioré en ligne droite. Ce système fonctionne avec des barres anti-roulis actives en continu sur les essieux avant et arrière. L'Active Comfort Drive interagit avec la suspension pneumatique sur les essieux avant et arrière et le contrôle dynamique des amortisseurs pilotés qui font tous les deux partie de l'équipement de série.	☐	-	☐	-	**3 000,00**
Technique - Assistance au conducteur						
3AG	**Caméra de recul** Caméra intégrée au volet de coffre pour visualiser sur l'écran de contrôle la zone arrière du véhicule.	☐	☐	☐	☐	**500,00**
	En relation avec Finition Exclusive, M Sport, Surround View (5DL) ou Pack Innovation (ZIN)	■	■	■	■	
5DF	**Régulateur de vitesse actif ACC+ avec fonction Stop&Go** Régulateur de vitesse avec gestion de la distance avec les véhicules précédant la BMW à l'aide de capteurs radar dans le pare-chocs avant, régulation de la vitesse jusqu'à l'arrêt complet du véhicule, démarrage automatique après de courtes durées d'attente (1-3 s), vitesse souhaitée (0-210 km/h, suivant limitations en vigueur) et distances réglables. Système iBrake avec pré-freinage d'urgence pour sensibiliser le conducteur au danger. Avertisseur de risque de collision avant avec freinage d'urgence. Speed Limit Assist (le régulateur de vitesse propose de s'adapter automatiquement aux changements de limitation de vitesse détectés)	☐	☐	☐	☐	**1 950,00**
	En relation avec Pack Advanced Safety (ZAS)	■	■	■	■	

Équipements optionnels BMW Série 7 Berline & Limousine.

■ de série
□ en option
- non disponible

Technique - Assistance au conducteur (suite)

		Berline		Limousine		
		725d 730d 730d xDrive 740d xDrive 750d xDrive	740e iPerformance	730Ld xDrive 740Ld xDrive 750Ld xDrive	740Le iPerformance 740Le xDrive iPerformance	Prix client TTC en €
5DL	**Surround View avec vue 3D** Visualisation optimale de la zone autour du véhicule (360°) en Top View et repésentation virtuelle 3D (vues perspectives) grâce à des caméras intégrées dans les rétroviseurs extérieurs, à l'avant au milieu de la calandre et à l'arrière dans le volet de coffre. La vue panoramique avant permet de visualiser le trafic au niveau des intersections à faible visibilité, avec visibilité depuis les extrémités de la BMW. Sélection au choix de vues 3D de caméras pré-sélectionnées parmi 10 possibles en plus des vues standards (panoramique avant, Top View et recul) et de la vue 3D personnalisée en temps réel. Vues supplémentaires pour accroche d'attelage et entrée de portique de lavage.	□	□	□	□	**750,00**
	En relation avec Finition Exclusive ou Finition M Sport ou Pack Innovation (ZIN)	■	■	■	■	
5DP	**Système de manœuvre automatiques "Park Assist"** Manœuvres de stationnemment en parallèle facilitées par mesure automatique de l'écart entre deux voitures à une vitesse inférieure à 35 km/h. Lorsqu'une place suffisamment grande a été repérée, le système prend encharge les manœuvres de braquage et de contre-braquage, les pédales d'accélérateur et de frein ainsi que le changement de rapport de la BVA8. En plus fonction de freinage automatique (PDC actif) en marche arrière en cas d'obstacle lors d'une manouvre de stationnement effectuée manuellement par le conducteur.	□	□	□	□	**360,00**
5DV	**Stationnement autonome télécommandé** Pour les emplacements de parking étroits où la sortie / l'accès au véhicule est difficile pour le conducteur et les passagers, le véhicule peut de manière autonome être garé (en marche avant) et sorti en arrière d'un emplacement en bataille en activant la fonction "Remote Control Parking" sur la BMW Display Key. Le conducteur est à l'extérieur du véhicule pendant la manoeuvre. La position du véhicule par rapport à l'axe (à proximité) du parking ne doit pas dépasser plus de 10° à droite ou à gauche. L'activation de la fonction n'est possible que pour des angles de montée / descente inférieurs à 20%. (Uniquement avec Caméra de Recul (3AG), Surround View avec vue 3D (5DL) et Système de manoeurve automatiques "Park Assist" (5DP)).	□	-	□	-	**600,00**

■ de série
□ en option
- non disponible

Technique - Assistance au conducteur (suite)

		Berline		Limousine		
		725d 730d 730d xDrive 740d xDrive 750d xDrive	740e iPerformance	730Ld xDrive 740Ld xDrive 750Ld xDrive	740Le iPerformance 740Le xDrive iPerformance	Prix client TTC en €
610	**Affichage tête haute HUD couleur** Projection en couleur sur le pare-brise des informations utiles pour la conduite : navigation, avertisseur de franchissement de ligne, messages d'avertissement du Check-Control, vitesse instantanée, indicateur de limitation de vitesse, régulateur de vitesse ainsi que les fonctions de divertissement et de communications. Affichage agrandit de 70% par rapport à la génération précédente. Nouvelle représentation 3D des virages à venir. Affichage, graphisme, écriture et ergonomie améliorés pour une meilleure compréhension des informations. Réglage de la hauteur de l'affichage via l'iDrive.	□	□	□	□	**1 500,00**
	En relation avec Finition Exclusive ou Finition M Sport ou Pack Innovation (ZIN)	■	■	■	■	

Technique - Eclairage

502	**Lave Projecteurs**	□	□	□	□	**280,00**
5AC	**Feux de route anti-éblouissement** Passage automatique des feux de route aux feux de croisement en fonction des conditions de circulation.	□	□	□	□	**150,00**
	En relation avec Pack Advanced Full LED (552) ou Projecteurs laser BMW (5AZ)	■	■	■	■	
5AZ	**Projecteurs Laser BMW** Fonctions : - 3 niveaux d'éclairage : feux de croisement à LED, feux de route à LED et boost laser (au dessus de 70km/h) - feux de position à LED, éclairage diurne à LED, clignotants à LED, éclairage d'intersection à LED - projecteurs directionnels en virage à LED - inclut les feux de route permanents anti-éblouissement "BMW Selective Beam" Contenu technologique : - Utilisation des LED pour un éclairage puissant et un faisceau large - Boost laser pour doubler l'intensité de la lumière en feux de route par rapport à des projecteurs Bi-LED (portée jusqu'à 600m - la lumière est émise par des diodes laser bleues hautes performances puis elle est concentrée en une lumière blanche de haute intensité en passant à travers une plaque de phosphore) Inclut des éléments de design spécifiques et la désignation exclusive "BMW Laserlight".	□	□	□	□	**3 000,00**
	En relation avec Finition M Sport	□	□	□	□	**1 200,00**

Équipements optionnels BMW Série 7 Berline & Limousine.

■ de série
□ en option
- non disponible

		Berline			Limousine			
		725d 730d 730d xDrive 740d xDrive 750d xDrive		740e iPerformance	730Ld xDrive 740Ld xDrive 750Ld xDrive		740Le iPerformance 740Le xDrive iPerformance	Prix client TTC en €
Technique - Eclairage (suite)								
6UK	**Système de vision nocturne BMW "Night Vision" avec détection des piétons et des animaux** Une caméra thermo-graphique appréhende une zone jusqu'à 300 m devant la voiture. L'image qui en résulte s'affiche sur l'écran de contrôle et représente les objets d'autant plus clairs que la caméra enregistre plus de chaleur. Jusqu'à 100m devant le véhicule, le système détecte un éventuel danger et en avertit le conducteur par signal accoustique et visuel sur le combiné d'instrumentation et l'affichage tête haute HUD (si le véhicule en est équipé). Le système éclaire enfin la personne ou l'animal détecté grâce au "Dynamic Light Spot" intégré aux projecteurs principaux. (Uniquement avec Lave-projecteurs 502.)	▶	□	□	□	□		**2 250,00**
Sièges								
4F5	**Console arrière centrale** Console arrière fixe dans le prolongement de la console centrale avant, contient : - tablette escamotable, coulissante horizontalement (pour le passager arrière droit) - deux portes-gobelets intégrés, incluant un petit compartiment de rangement à couvercle coulissant - compartiment de rangement sous l'accoudoir - tapis de sol à poils hauts (à l'arrière) NB: Avec ce Pack, la BMW Série 7 dispose uniquement de 4 places. (Uniquement avec Stations multimédia arrière Professional (6FR)).		-	-	□	□		**3 000,00**
	En relation avec Pack Executive Lounge		-	-	■	■		
453	**Sièges avant à ventilation active** Des ventilateurs placés dans les sièges diffusent un air frais au niveau du dossier et de l'assise. Cuir perforé. (Uniquement avec Climatisation 4 zones (4NB), Sièges avant Advanced Comfort 456)).		□	□	□	□		**1 200,00**
	En relation avec Pack Executive Lounge 4 places (7GZ) ou 5 places (4F4)		-	-	■	■		
454	**Sièges arrière à ventilation active** Des ventilateurs placés dans les sièges diffusent un air frais au niveau du dossier et de l'assise. Cuir perforé. (Uniquement avec Sièges avant à ventilation active (453), Sièges avant et arrière chauffants (4HA) ou Pack chauffage intégral avant et arrière (4HC) et Siège arrière Comfort (460), Climatisation 4 zones (4NB) et Siège avant Comfort (456)).		□	□	□	□		**1 200,00**
	En relation avec Pack Executive Lounge 4 places (7GZ) ou 5 places (4F4)		-	-	■	■		

■ de série
□ en option
- non disponible

		Berline			Limousine			
		725d 730d 730d xDrive 740d xDrive 750d xDrive		740e iPerformance	730Ld xDrive 740Ld xDrive 750Ld xDrive		740Le iPerformance 740Le xDrive iPerformance	Prix client TTC en €
Sièges (suite)								
456	**Sièges Advanced Comfort pour conducteur et passager avant.** Neuf réglages électriques dont l'appui lombaire ajustable. Ergonomie sur mesure et confort d'assise exceptionnel.		□	□	□	□		**2 250,00**
	En relation avec Pack Executive Lounge 4 places (7GZ) ou 5 places (4F4)		-	-	■	■		
	En relation avec Finition Exclusive ou M Sport		■	■	■	■		
460	**Sièges arrière Confort** Réglage électrique de l'assise et du dossier depuis l'accoudoir central arrière. Appuis tête confort avec coussin de repos et réglage électrique de la hauteur. Demeure en banquette arrière 3 places.		□	□	□	□		**2 300,00**
	En relation avec Finition Exclusive ou M Sport		■	■	■	■		
465	**Trappe à ski rabattable**		□	□	□	□		**160,00**
4UY	**Sac à ski** (Uniquement avec Trappe à ski rabattable (465)).		□	□	□	□		**300,00**
488	**Appui lombaire ajustable pour sièges avant** Réglage pneumatique de la hauteur et de la profondeur d'assise. (Compris dans Sièges Advanced Comfort (456).)		□	□	□	□		**320,00**
	En relation avec Sièges Advanced Comfort (456), Finition Exclusive et Finition M Sport		■	■	■	■		
4HA	**Sièges avant et arrière chauffants** Chauffage des assises, des dossiers et des joues de siège. Réglage de la proportion de chauffage entre l'assise et le dossier. Fonction de chauffage rapide.		□	□	□	□		**460,00**
	En relation avec Siège arrière à ventilation active (454)		■	■	■	■		
4HB	**Pack chauffage intégral avant** Accoudoirs latéraux avant et accoudoir central avant chauffants **248 -** Volant chauffant		□	□	□	□		**350,00**
	En relation avec Finition Exclusive et M Sport		■	■	■	■		
4T6	**Sièges arrière massants** Huit programmes de massage, chacun avec trois niveaux d'intensité pour stimuler les muscles et relaxer (Uniquement avec Sièges arrière Comfort (460)).		□	□	□	□		**1 150,00**
	En relation avec Pack Executive Lounge 4 places (7GZ) ou 5 places (4F4)		-	-	■	■		

Équipements optionnels BMW Série 7 Berline & Limousine.

■ de série
□ en option
- non disponible

		Berline		Limousine		
		725d 730d 730d xDrive 740d xDrive 750d xDrive	740e iPerformance	730Ld xDrive 740Ld xDrive 750Ld xDrive	740Le iPerformance 740Le xDrive iPerformance	Prix client TTC en €
Sièges (suite)						
4T7	**Sièges avant massants** Huit programmes de massage, chacun avec trois niveaux d'intensité pour stimuler les muscles et relaxer (Uniquement avec Sièges Advanced Comfort (456)).	□	□	□	□	1 150,00
	En relation avec Pack Executive Lounge 4 places (7GZ) ou 5 places (4F4)	-	-	■	■	
Volants						
248	**Volant chauffant**	□	□	□	□	280,00
	En relation avec Pack chauffage intégral avant (4HB), Pack chauffage intégral avant et arrière (4HC), Finition Exclusive et Finition M Sport	■	■	■	■	
2XL	**Volant gainé cuir avec incrustations en bois précieux** Trois branches, multifonction, repose pouce et deux inserts en bois dont un sur la partie supérieure du volant et un sur la partie inférieure. Le coussin d'airbag est en cuir Nappa avec surpiqures constrastées. (Uniquement avec inserts décoratifs 4B7 / 4AX / 4AS)	□	□	□	□	500,00
	En relation avec Volant gainé cuir avec incrustation de bois précieux BMW Individual (XL4)	□	□	□	□	0,00
	En relation avec le Pack Design intérieur (7S5)	□	□	□	□	350,00
Confort climatique						
358	**Pare-brise Confort à traitement anti-infrarouge** Réduit l'échauffement intérieur dû au soleil.	□	□	■	■	250,00
	En relation avec Vitrage Confort en verre feuilleté (356)	■	■	■	■	
356	**Vitrage Confort en verre feuilleté** Réduit l'échauffement intérieur dû au soleil. Pare-brise avec bandeau pare-soleil gris. Film acoustique réduisant le niveau sonore sur les vitres latérales arrière et lunette arrière. (Comprend Pare-brise Confort à traitement anti-infrarouge (358).)	□	□	■	■	1 400,00
	En relation avec Vitrage calorifuge (420)	□	□	■	■	750,00
415	**Store pare-soleil électrique pour lunette arrière** Commande électrique depuis le poste de conduite ou les places arrière.	□	□	■	■	500,00
	En relation avec Stores pare-soleil électrique pour lunette arrière et vitres latérales arrière (416)	■	■	■	■	
416	**Stores pare-soleil électrique pour lunette arrière et vitres latérales arrière**	□	□	■	■	1 300,00

■ de série
□ en option
- non disponible

		Berline		Limousine		
		725d 730d 730d xDrive 740d xDrive 750d xDrive	740e iPerformance	730Ld xDrive 740Ld xDrive 750Ld xDrive	740Le iPerformance 740Le xDrive iPerformance	Prix client TTC en €
Confort climatique (suite)						
4NB	**Climatisation automatique 4 zones à fonctionnalités étendues**	□	□	■	■	900,00
	En relation avec Finition Exclusive et Finition M Sport	■	■	■	■	
4NM	**Pack Parfums d'ambiance** Ionisation de l'air et parfums au choix pour l'habitacle de la voiture. L'intensité des senteurs est réglable sur trois niveaux via le "Controller" iDrive ou la touche dédiée sur la platine de climatisation. Visuel sur l'écran de contrôle. (Uniquement avec Climatisation 4 zones (4NB)).	□	□	□	□	330,00
536	**Chauffage auxiliaire** Permet de programmer le chauffage du véhicule pour arriver même en hiver dans un véhicule déjà dégivré avec une chaleur agréable à l'intérieur. La ventilation auxiliaire vient compléter cet équipement l'été, permettant de rafraîchir l'habitacle d'un véhicule stationné. Commande possible par une télécommande spécifique, la clé intelligente BMW Display Key ainsi que l'iDrive Touch.	□	-	□	-	1 750,00
420	**Vitrage calorifuge**	□	□	□	□	550,00
Equipement fonctionnel intérieur et extérieur						
302	**Alarme antivol** Surveillance des portes, coffre et capot moteur, protection de l'habitacle, détecteur de soulèvement et sirène.	■	■	■	■	
ZTS	**BMW Tracking System** Système d'immobilisation et de géolocalisation par satellite (technologie GPRS/GPS). - Abonnement de trois ans compris. Mesures de protection : - Alerte automatique en cas de déplacement anormal du véhicule (contact éteint) - Possibilité d'empêcher le redémarrage du véhicule en cas de vol (immobilisation à distance et géolocalisation) - Prise en charge de la procédure avec les force de l'ordre en cas de vol avéré Gestion interactive : - Plateforme de traitement disponible 24h/24, 7j/j - Portail internet et application pour smartphone "My ConnectedCar" pour gestion personnalisée[1] : géolocalisation du véhicule, définition de zone (réception de SMS en cas de sortie / entrée dans la zone), gestion des modes atelier et transport pour éviter les fausses alertes.	□	□	□	□	1 290,00

[1]. Activation sur demande auprès du prestataire de services Vodaphone Automotive France.

Équipements optionnels BMW Série 7 Berline & Limousine.

■ de série
☐ en option
- non disponible

Equipement fonctionnel intérieur et extérieur (suite)

		Berline		Limousine		
		725d 730d 730d xDrive 740d xDrive 750d xDrive	740e iPerformance	730Ld xDrive 740Ld xDrive 750Ld xDrive	740Le iPerformance 740Le xDrive iPerformance	Prix client TTC en €
319	**Télécommande universelle intégrée** Possibilité de programmer 3 touches, intégrées sous le rétroviseur intérieur. Attention, ce système n'est compatible qu'avec certains types de portes électriques. Voir www.eurohomelink.com/_fr/compatibilite.html	☐	☐	☐	☐	**300,00**
3AC	**Crochet d'attelage entièrement électrique**	☐	-	☐	-	**1 350,00**
402	**Toit ouvrant panoramique en verre** Toit ouvrant panoramique en verre en deux parties. Coulissant et entrebâillable électriquement pour la partie avant.	-	-	☐	☐	**1 200,00**
403	**Toit ouvrant en verre coulissant et entrebâillable électriquement**	☐	☐	■	■	**1 600,00**
	En relation avec Finition Exclusive et Finition M Sport	■	■	■	■	
407	**Toit ouvrant panoramique en verre "Sky Lounge"** En plus de l'option 402 : motifs lumineux intégrés. Réglage de la lumière, parmi six couleurs prédéfinies, grâce aux nombreuses gravures réfléchissant la lumière à LED l'intérieur du verre. Les graphismes sont visibles uniquement dans la pénombre.	-	-	☐	☐	**2 200,00**

Divertissement et communication

654	**Tuner DAB** Permet la réception de la radio numérique et offre une qualité sonore proche du CD. Des informations supplémentaires comme le titre et l'interprète sont transmises sous forme de texte.	☐	☐	☐	☐	**500,00**
6NB	**Téléphone séparé à l'arrière avec combiné sans fil et borne Wi-Fi**	☐	☐	☐	☐	**850,00**
601	**Fonction TV** Pour le moniteur à l'avant à l'arrêt uniquement. (et à l'arrière en combinaison avec une station multimédia arrière), réception numérique.	☐	☐	☐	☐	**1 300,00**
688	**Système Hi-Fi Harman Kardon** Amplificateur compatible multiples canaux, 600 watts et 16 haut-parleurs: - 1 tweeter et 1 médium central dans le tableau de bord - 2 tweeters dans les triangles des rétroviseurs - 2 médiums dans les contre portes avant - 2 caissons de basse sous les sièges avant - 2 tweeters et 2 médiums dans les contre portes arrière - 2 tweeters et 2 médiums dans la plage arrière	☐	☐	☐	☐	**1 300,00**
	En relation avec Finition Exclusive et M Sport	■	■	■	■	

■ de série
☐ en option
- non disponible

Divertissement et communication (suite)

		Berline		Limousine		
		725d 730d 730d xDrive 740d xDrive 750d xDrive	740e iPerformance	730Ld xDrive 740Ld xDrive 750Ld xDrive	740Le iPerformance 740Le xDrive iPerformance	Prix client TTC en €
6F1	**Système Hi-Fi Bowers & Wilkins Diamond Surround Sound** Amplificateur à 10 canaux, 1400 watts et 16 haut-parleurs : - 1 médium au centre de la planche de bord (sigle Bowers & Wilkins illuminé) - 1 tweeter en diamant au centre de la planche de bord (technologie spirale Nautilus™) - 2 médiums dans les contre portes avant (illuminés, technologie Kevlar®) - 2 tweeters en diamant dans les triangles de rétroviseurs extérieurs (technology spirale Nautilus™) - 2 médiums dans les contre portes arrière (illuminés, technologie Kevlar®) - 2 tweeters dans les contre portes arrière - 2 médiums dans la plage arrière - 2 tweeters dans la plage arrière - 2 caissons de basse sous les sièges avant (technologie Rohacell®) Egaliseur 7 bandes Quantum Logic Surround (Dynamic Soung Equalizing) et 3 réseaux de mélanges analogiques pour une expérience sonore similaire à chaque place.	☐	☐	☐	☐	**5 700,00**
	En relation avec Finition Exclusive et Finition M Sport	☐	☐	☐	☐	**4 400,00**
6FR	**Station multimédia arrière Professional** 2 écrans couleur haute résolution 10" (25,4 cm) inclinables et indépendants à l'arrière avec lecteur Blu-Ray. Commande via la tablette tactile (BMW Touch Command). Plusieurs ports de connexion possibles : HDMI pour console de jeux vidéo ou Apple TV ; MHL pour Smartphones ou tablettes ; USB pour lecteur MP3 et écouteurs (également sans fil, non fournis). En utilisant une connexion Wi-Fi, le contenu de l'écran d'un Smartphone ou d'une tablette Android peut être transféré sur les écrans du système multimédia. Accès aux fonctions de divertissement du véhicule (TV, radio, DVD), de navigation (indépendant du conducteur), en ligne (internet, portail Online), de téléphonie.	☐	☐	☐	☐	**3 200,00**
	En relation avec Pack Executive Lounge (7GZ)	-	-	■	■	

Équipements optionnels BMW Série 7 Berline & Limousine.

■ de série
☐ en option
- non disponible

Divertissement et communication (suite)

		Berline		Limousine		
		725d 730d 730d xDrive 740d xDrive 750d xDrive	740e iPerformance	730Ld xDrive 740Ld xDrive 750Ld xDrive	740Le iPerformance 740Le xDrive iPerformance	Prix client TTC en €
6CP	**Préparation Apple CarPlay (3 ans)** Affichage adapté sur la partie gauche de l'écran central de la voiture des applications suivantes de l'iPhone : **Plans (navigation), Téléphone, Messages, Musique, Podcasts, iBooks, Spotify, Stitcher, Audible**. La compatibilité future avec d'autres applications dépend uniquement de Apple. Le contrôle des applications s'effectue via le "Controller" iDrive et par la commande vocale Siri (appui long sur la touche de de commande vocale du volant). Transition facile entre l'interface BMW et l'interface CarPlay. Nécessite un iPhone 5 ou modèle ultérieur avec iOS version 9.3 ou supérieure. L'interface CarPlay peut varier en fonction de la version iOS. Connexion sans fil entre l'iPhone et la BMW (nécessite d'activer Bluetooth et WiFi dans le menu réglages de l'iPhone). Remarque : Le fonctionnement des applications nécessitent des transferts de données qui seront décomptées du forfait data du client souscrit auprès de son opérateur de téléphonie mobile. Un surcoût à l'usage est donc possible, en particulier à l'étranger. Ouverture des commandes à partir de Juin 2016 / début de production Août 2016. Uniquement avec 609 Navigation multimédia Professional et 6AK Services ConnectedDrive. Apple CarPlay est une marque déposée d'Apple Inc. Seulement avec Système de navigation Professional et portail BMW Online	☐	☐	☐	☐	300,00

Services télématiques BMW ConnectedDrive

6FV	**Musique à la demande "Online Entertainment" (1 an)** Ce service offre un accès direct et illimité à plus de 20 millions de titres musicaux via la Navigation multimédia Professional en ouvrant un compte auprès d'un partenaire fournisseur de musique (rara ou Napster). Les titres téléchargés sont enregistrés sur le disque dur de la voiture (non exportables) et accessibles pendant la durée de l'abonnement. Comprend un an de forfait data illimité et un an d'abonnement auprès du partenaire. Abonnement compatible sur autres terminaux (smartphone, tablette, PC). Accès en ligne possible dans six pays sans frais de roaming : France, Allemagne, Espagne, Grande Bretagne, Italie et Pays-Bas. Renouvellement du forfait data et de l'abonnement après la 1ère année d'utilisation pour 220 Euros / an.	☐	☐	☐	☐	220,00

■ de série
☐ en option
- non disponible

Services télématiques BMW ConnectedDrive (suite)

		Berline		Limousine		
		725d 730d 730d xDrive 740d xDrive 750d xDrive	740e iPerformance	730Ld xDrive 740Ld xDrive 750Ld xDrive	740Le iPerformance 740Le xDrive iPerformance	Prix client TTC en €
ZMX	**Microsoft Office 365 (3 ans)** Intégration d'un compte de messagerie avec Microsoft Exchange dans le véhicule : e-mails, contacts et saisies dans l'agenda sont constamment synchronisés avec les autres terminaux et peuvent être traités directement même sans besoin de jumeler son smartphone à bord. - Accès aux emails (consultation, réponse , nouveau), aux calendriers (réponse aux invitations) et aux contacts (recherche, appel, navigation vers) - Lecture et (réponse) dictée des emails par la reconnaissance vocale connectée - Marquer les emails pour plus tard - Envoi d'email à soi-même pour rappel - Analyse d'email : appel de numéro de téléphone ou navigation vers adresse contenus dans l'email - Accès sécurisé via code d'authentification puis code PIN en cas de prêt du véhicule - "Skype For Business" : permet de participer à une téléconférence Skype depuis la voiture (uniquement voix, pas vidéo). La communication se fait par le téléphone mobile jumélé au véhicule. Les coûts liés à cette utilisation seront décomptés du forfait mobile du client. Un surcoût à l'usage est donc possible, en particulier à l'étranger. Remarque : un compte Microsoft Office 365 avec "Exchange Online" et "Skype for Business" associé à l'adresse email est nécessaire pour pouvoir utiliser Microsoft Exchange qui fonctionne sur le cloud Microsoft. Les adresses professionnelles de messagerie hébergées sur les serveurs propres aux entreprises et non synchronisables avec Microsoft Exchange 365 ne peuvent pas fonctionner. Ce service s'adresse en priorité aux particuliers et aux TPE/PME. Plus d'infos sur Microsoft Office 365 sur **https://products.office.com/fr-fr/home** Achat et renouvellement du service possible sur le BMW ConnectedDrive Store. Ce service utilise la carte SIM montée d'usine. Usage illimité sans surcoût pendant la durée de l'abonnement.	☐	☐	☐	☐	190,00

Rendez-vous sur **www.bmw.fr** ou chez votre Concessionnaire BMW pour découvrir et configurer le modèle de votre choix mais également connaître les éventuelles contraintes et disponibilités liées aux équipements.

BMW Individual Série 7 Berline & Limousine.

□ de série
■ en option
- non disponible

BMW Individual

		Berline 725d 730d 730d xDrive 740d xDrive 750d xDrive	Berline 740e iPerformance	Limousine 730Ld xDrive 740Ld xDrive 750Ld xDrive	Limousine 740Le iPerformance 740Le xDrive iPerformance	Prix client TTC en €
XC4	**Composition Design BMW Individual**	□	□	□	□	**11 100,00**
	Sellerie cuir Merino fine fleur BMW Individual :					
	ZBTQ - "Tartufo"					
	ZBFU - "Rauchweiss", avec teinte d'habitable "Schwarz"					
	ZBSW - "Schwarz" avec teinte d'habitacle "Schwarz"					
	ZBCR - "Caramel"					
	ZBKS- "Kashmirbeige"					
	ZBOB - "Fionarot"					
	Inserts décoratifs disponibles :					
	4ML - Inserts décoratifs BMW Individual "Piano laqué noir"					
	XEA - Inserts décoratifs BMW Individual d'Eucalyptus ondé "Rauchbraun" brillant					
	XEB - Inserts décoratifs BMW Individual de frêne veiné "Schwarzrot" brillant					
	Equipements optionnels compris :					
	2XM - Volant BMW Individual gainé cuir					
	ou **710 -** Volant M gainé cuir					
	ou **XL4 -** Volant gainé cuir BMW Individual avec incrustation annulaire en bois précieux					
	778 - Seuils de portes rétro-éclairés BMW Individual					
	XD5 - Ciel de pavillon en alcantara BMW Individual (uniquement avec selleries ZBCR / ZBFU / ZBKS / ZBRJ / ZBTQ)					
	ou **776 -** Ciel de pavillon en alcantara BMW Individual « Anthrazit »					
	Ecrin BMW Individual					
	Indisponible avec la finition M Sport.					
	En relation avec Finition Exclusive	□	□	□	□	**8 800,00**
XC5	**Composition Design BMW Individual**	□	□	□	□	**14 900,00**
	Sellerie cuir Merino fine fleur BMW Individual :					
	ZBTQ - "Tartufo"					
	ZBFU - "Rauchweiss", avec teinte d'habitable "Schwarz"					
	ZBSW - "Schwarz" avec teinte d'habitacle "Schwarz"					
	ZBCR - "Caramel"					
	ZBKS- "Kashmirbeige"					
	ZBOB - "Fionarot"					
	Inserts décoratifs disponibles :					
	4ML - Inserts décoratifs BMW Individual "Piano laqué noir"					
	XEA - Inserts décoratifs BMW Individual d'Eucalyptus ondé "Rauchbraun" brillant					
	XEB - Inserts décoratifs BMW Individual de frêne veiné "Schwarzrot" brillant					
	Equipements optionnels compris :					
	4UR - Eclairage d'ambiance avec tapis de lumière					
	710 - Volant M gainé cuir					
	ou XL4 - Volant gainé cuir BMW Individual avec incrustation annulaire en bois précieux					
	715 - Pack aérodynamique M					
	XD5 - Ciel de pavillon en alcantara BMW Individual (uniquement avec selleries ZBCR / ZBFU / ZBKS / ZBSW / ZBTQ)					
	ou 776 - Ciel de pavillon en alcantara BMW Individual « Anthrazit »					
	Ecrin BMW Individual					
	Uniquement avec Finition M Sport					
	Pas disponible avec XC4					

Photos non contractuelles.
Certains équipements présentés ci-dessus peuvent être en option.

□ de série
■ en option
- non disponible

BMW Individual (suite)

		Berline 725d 730d 730d xDrive 740d xDrive 750d xDrive	Berline 740e iPerformance	Limousine 730Ld xDrive 740Ld xDrive 750Ld xDrive	Limousine 740Le iPerformance 740Le xDrive iPerformance	Prix client TTC en €
ind	**Teinte de carrosserie métallisée BMW Individual**	□	□	□	□	**1 450,00**
	X03 - Rubinschwarz					
	X04 - Mondstein					
	X14 - AlmandinBraun					
	S34 - Azuritschwarz					
490	**Teinte de carrosserie métallisée BMW Individual***	□	□	□	□	
	490 - Brilliantweiss					
	490 - Pure Metal Silver					
	490 - Frozen Articgrau					
	490 - Frozen Dark Brown					
2T3	**Jantes en alliage léger 20" style 649I à rayons en V BMW Individual, forgées, polies, avec pneumatiques RSC permettant le roulage à plat****	□	□	□	□	**3 600,00**
						0,00
	En relation avec Finition Exclusive	□	□	□	□	**1 550,00**
ZB	**Sellerie cuir Merino fine fleur BMW Individual avec passepoil contrasté**	□	□	□	□	**8 900,00**
	ZBTQ - "Tartufo"					
	ZBFU - "Rauchweiss", avec teinte d'habitable "Schwarz"					
	ZBSW - "Schwarz", avec teinte d'habitacle "Schwarz"					
	ZBCR - "Caramel"					
	ZBKS - "Kashmirbeige"					
	ZBFQ - "Fionarot"					
	(Uniquement avec Ciel de pavillon 775/776/XD5)					
	En relation avec Finition Exclusive ou M Sport	□	□	□	□	**7 300,00**
	En relation avec Composition Design BMW Individual	■	■	■	■	
776	**Ciel de pavillon en alcantara BMW Individual "Anthrazit"**	□	□	□	□	**1 450,00**
	Ciel de pavillon, pare-soleil et plage arrière, montants de pare-brise, pied et montant de lunette arrière en Alcantara "Anthrazit".					
	En relation avec Finition M Sport	□	□	□	□	**1 050,00**
	En relation avec Pack Design intérieur (7S5)	□	□	□	□	**0,00**

* Prix sur demande.
** Incompatibles avec chaînes à neige traditionnelles ou d'origine BMW. Équipement spécifique disponible chez votre Concessionnaire BMW.

BMW Individual Série 7 Berline & Limousine.

□ de série
■ en option
- non disponible

BMW Individual (suite)

		Berline		Limousine		
		725d 730d 730d xDrive 740d xDrive 750d xDrive	740e iPerformance	730Ld xDrive 740Ld xDrive 750Ld xDrive	740Le iPerformance 740Le xDrive iPerformance	Prix client TTC en €
XD5	**Ciel de pavillon en alcantara BMW Individual** Gamme de coloris: - Caramel (uniquement avec Sellerie tout-cuir merino "Caramel" (ZBCR)) - Rauchweiss (uniquement avec Sellerie tout-cuir merino "Rauchweiss" (ZBFU/ZBRJ)) - Kashmirbeige (uniquement avec Sellerie tout-cuir merino "Kashmirbeige" (ZBKS)) - Tartufo (uniquement avec Sellerie tout-cuir merino "Tartufo" (ZBTQ))	□	□	□	□	**1 700,00**
	En relation avec Finition M Sport	□	□	□	□	**1 300,00**
	En relation avec Pack Design intérieur "Pure Excellence"	□	□	□	□	**250,00**
	En relation avec Composition Design BMW Individual	□	□	□	□	**0,00**
4ML	**Inserst décoratifs BMW Individual "Piano laqué noir"**	□	□	□	□	**1 400,00**
	En relation avec Finition Exclusive ou M Sport	□	□	□	□	**700,00**
	En relation avec Composition Design BMW Individual (XC4)	□	□	□	□	**0,00**
	En relation avec Composition Design BMW Individual (XC5)	■	■	■	■	
XEA	**Inserts décoratifs BMW Individual d'Eucalyptus ondé "Rauchbraun" brillant**	□	□	□	□	**1 400,00**
	En relation avec Finition Exclusive ou M Sport	□	□	□	□	**700,00**
	En relation avec Composition Design BMW Individual	□	□	□	□	**0,00**
XEB	**Inserts décoratifs BMW Individual de frêne veiné "Schwarzrot" brillant**	□	□	□	□	**1 400,00**
	En relation avec Finition Exclusive ou M Sport	□	□	□	□	**700,00**
	En relation avec Composition Design BMW Individual	□	□	□	□	**0,00**
4M8	**Liseuses BMW Individual à l'arrière** Deux liseuses réglables sur cardan dans le ciel de pavillon (indisponible avec toit panoramique en verre (402) et toit panoramique en verre "Sky Lounge" (407)).	□	□	□	□	**410,00**

□ de série
■ en option
- non disponible

BMW Individual (suite)

		Berline		Limousine		
		725d 730d 730d xDrive 740d xDrive 750d xDrive	740e iPerformance	730Ld xDrive 740Ld xDrive 750Ld xDrive	740Le iPerformance 740Le xDrive iPerformance	Prix client TTC en €
791	**Compartiment réfrigéré BMW Individual** Réfrigérateur intégré dans le dossier du siège arrière (derrière l'accoudoir central). Compresseur amovible dans le compartiment à bagages, volume du coffre à bagages réduit de 50 l lorsque que le compartiment est en place. Avec clayette escamotable et amovible. - 2 puissances de réfrigération : position 1 : 10°C +/- 2°C position 2 : 4°C +/-2°C (position de grande puissance pour un refroidissement rapide) - Contenance environ 15 litres ; possibilité de ranger 2 bouteilles de 75cl.	□	-	□	-	**1 450,00**
XL4	**Volant gainé cuir avec incrustation de bois précieux BMW Individual** Trois branches, multifonction, repose pouce, et deux inserts en bois dont un sur la partie supérieur du volant et un sur la partie inférieure. Le coussin d'airbag est en cuir Nappa avec surpiqures constrastées. (Uniquement avec inserts décoratifs XE7 / XEA / XEB)	□	□	□	□	**500,00**
	En relation avec la composition Design BMW Individual (XC4)	□	□	□	□	**0,00**
	En relation avec le Pack Design intérieur "Pure Excellence"	□	□	□	□	**350,00**
778	**Seuils de porte éclairés BMW Individual** Uniquement avec Sellerie tout-cuir Merino fine fleur BMW Individual ou Teinte de carrosserie métallisée BMW Individual.	□	□	□	□	**0,00**

Rendez-vous sur **www.bmw.fr** ou chez votre Concessionnaire BMW pour découvrir et configurer le modèle de votre choix mais également connaître les éventuelles contraintes et disponibilités liées aux équipements.

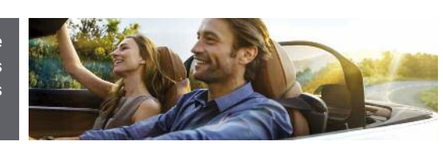

Contrats de Garantie Constructeur étendue et d'entretien BMW Service.

Les contrats de Garantie Constructeur étendue et d'entretien BMW Service ont été conçus pour que la maintenance de votre BMW soit synonyme de confort et de sérénité. En souscrivant un contrat BMW Service, vous accédez à une gamme de services, d'opérations de maintenance et de réparations, pour une totale transparence des coûts d'entretien de votre véhicule.

Vous êtes ainsi certain que les opérations de maintenance de votre véhicule seront effectuées autant de fois que cela s'avère nécessaire sans frais additionnels, dans la limite des services inclus dans votre contrat d'entretien.

Parce que votre confort et votre plaisir de conduire sont nos priorités, nous vous proposons de choisir parmi 3 niveaux de contrats pour une durée et un kilométrage adaptés à l'utilisation de votre BMW.

Vous pouvez cumuler le contrat "BMW Repair Inclusive" (Garantie Constructeur étendue) avec les contrats "BMW Service Inclusive" ou "BMW Inclusive Plus" (Entretien et maintenance) pour obtenir une couverture complète.

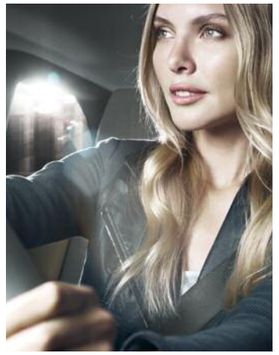

PRESTATIONS INCLUSES.	BMW Repair Inclusive	BMW Service Inclusive	BMW Service Inclusive Plus
Garantie constructeur étendue	■		
Vidange huile moteur (appoint compris)		■	■
Contrôles périodiques		■	■
Filtre à air		■	■
Microfiltre de climatisation		■	■
Filtre à carburant		■	■
Bougies		■	■
Vidange liquide de freins		■	■
Service freins AV (disques & plaquettes)			■
Service freins AR (disques & plaquettes)			■
Embrayage (usure uniquement)			■
Essuie-glaces			■
Lavage intérieur / extérieur			■
NOUVEAU : Appoint AdBlue[1]			■

[1] L'appoint d'AdBlue est une prestation réservée aux véhicules disposant d'un réservoir et de la technologie AdBlue.

Découvrez ci-dessous les tarifs des contrats BMW Service Inclusive pour votre BMW.

BMW Repair Inclusive

CONTRAT DE GARANTIE CONSTRUCTEUR ETENDUE.

Durée et kilométrage	Toutes motorisations
3 ans* ► 2 + 1 ans	**735 €**
4 ans* ► 2 + 2 ans	**1 575 €**
5 ans* ► 2 + 3 ans	**3 050 €**

* Extension de la garantie conventionnelle constructeur dans la limite de la durée supplémentaire souscrite (1 an, 2 ans ou 3 ans) ou de 200 000 km, premier des deux termes échus.

BMW Service Inclusive

CONTRAT D'ENTRETIEN.

Durée et kilométrage	Tarifs
3 ans ► 40 000 Km	**540 €**
3 ans ► 60 000 Km	**1 120 €**
3 ans ► 100 000 Km	**1 360 €**
4 ans ► 60 000 Km	**1 130 €**
4 ans ► 80 000 Km	**1 440 €**
4 ans ► 100 000 Km	**1 550 €**
4 ans ► 120 000 Km	**1 910 €**
5 ans ► 60 000 Km	**1 200 €**
5 ans ► 80 000 Km	**1 500 €**
5 ans ► 100 000 Km	**1 575 €**
6 ans ► 120 000 Km	**2 200 €**
8 ans ► 160 000 Km	**2 700 €**
10 ans ► 100 000 Km	**1 840 €**
10 ans ► 200 000 Km	**3 760 €**

BMW Service Inclusive Plus

CONTRAT D'ENTRETIEN.

Durée et kilométrage	Tarifs
3 ans ► 40 000 Km	**1 480 €**
3 ans ► 60 000 Km	**2 335 €**
3 ans ► 100 000 Km	**4 365 €**
4 ans ► 60 000 Km	**2 385 €**
4 ans ► 80 000 Km	**3 700 €**
4 ans ► 100 000 Km	**4 620 €**
4 ans ► 120 000 Km	**5 465 €**
5 ans ► 60 000 Km	**2 540 €**
5 ans ► 80 000 Km	**3 770 €**
5 ans ► 100 000 Km	**4 640 €**
6 ans ► 120 000 Km	**5 740 €**
8 ans ► 160 000 Km	**7 850 €**
10 ans ► 100 000 Km	**5 220 €**
10 ans ► 200 000 Km	**10 335 €**

BMW Série 7 Berline dans la teinte de carrosserie métallisée "Articgrau" équipée de jantes en alliage léger 20" optionnelles.

BMW est Partenaire Officiel de la Fédération Française de Rugby et du XV de France.

BMW est Partenaire Officiel de la Fédération Française de Golf.

Ce document présente le descriptif des versions, équipements et possibilités de configuration des véhicules (dotation d'équipements de série ou options) tels qu'ils sont commercialisés par BMW France en France. Dans d'autres pays membres de l'Union européenne, les versions, équipements et possibilités de configuration des véhicules (dotation d'équipements de série ou options) proposés peuvent être différents.

Les modèles photographiés dans ce document peuvent présenter des équipements ou accessoires qui ne sont pas commercialisés par BMW France en France ou qui sont disponibles moyennant un supplément de prix.

Les prix et spécifications mentionnés dans le présent document sont modifiables à tout moment et sans préavis. Veuillez consulter votre Concessionnaire BMW local. Il se fera un plaisir de vous renseigner sur les versions spécifiques à votre pays.

Document non contractuel.

Octobre 2018.